

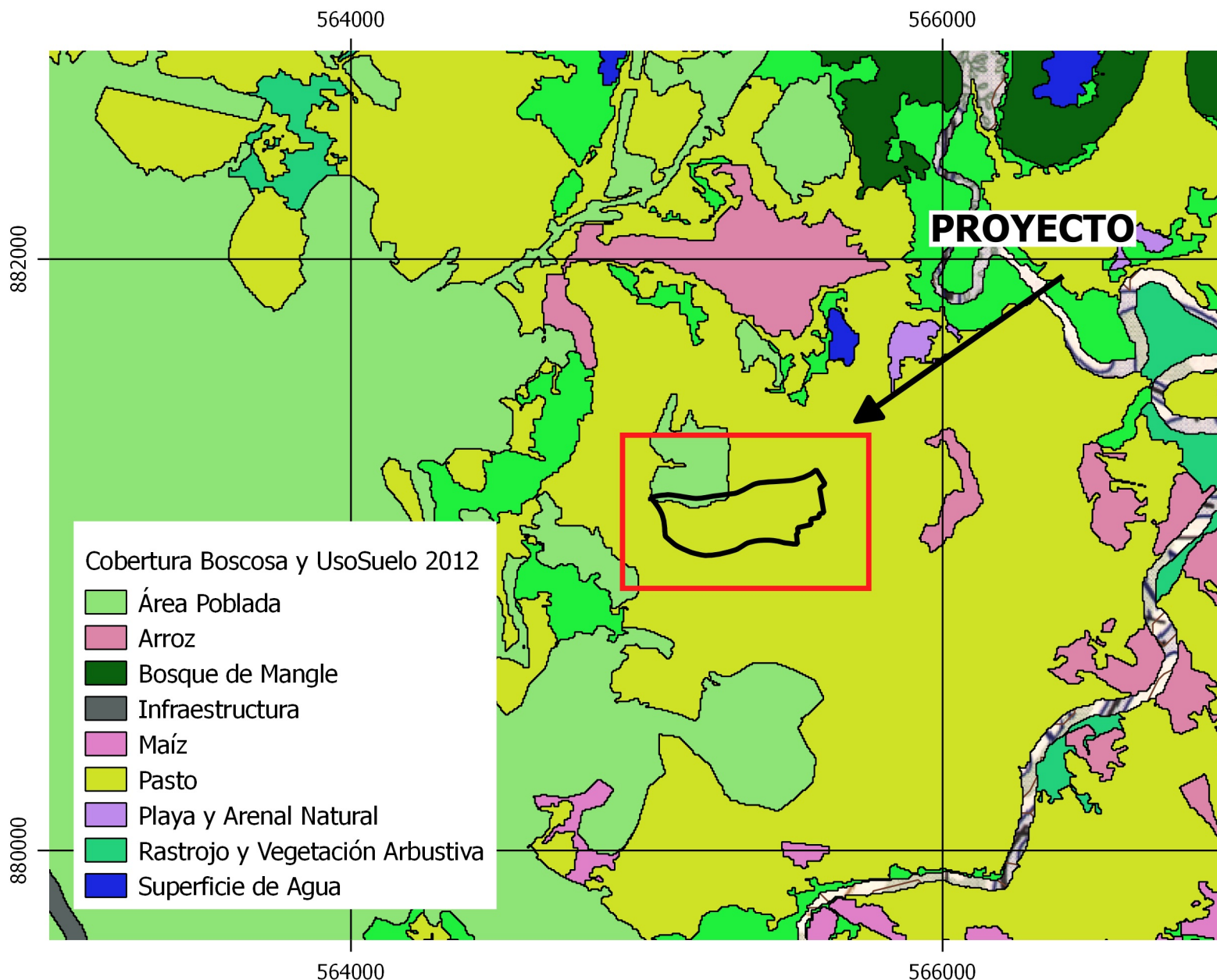

ESTUDIO DE IMPACTO AMBIENTAL CATEGORÍA II

PROYECTO: RESIDENCIAL SIGLO XXI

PROMOTOR: FUNDACIÓN VALLE LINDO



Cobertura Boscosa y Uso Suelo 2012

- Área Poblada
- Arroz
- Bosque de Mangle
- Infraestructura
- Maíz
- Pasto
- Playa y Arenal Natural
- Rastrojo y Vegetación Arbustiva
- Superficie de Agua

Leyenda

 RESIDENCIAL SIGLO XXI

MAPA DE COBERTURA BOSCOSA Y USO DE SUELO

ESCALA 1:20000

0 1 km

LOCALIZACIÓN REGIONAL



UBICACIÓN: EL CANGREJAL, CORREGIMIENTO DE SAN JUAN BAUSTISTA, DISTRITO DE CHITRÉ, PROVINCIA DE HERRERA.