



**FUNDACIÓN VALLE LINDO**



# **INFORME DE MONITOREO RUIDO AMBIENTAL**

**2021**

**ESTUDIO DE IMPACTO AMBIENTAL CATEGORIA II –  
PROYECTO RESIDENCIAL SIGLO XXI**

## MONITOREO DE RUIDO AMBIENTAL

### DATOS GENERALES

<b>Empresa</b>	Fundación Valle Lindo
<b>Ubicación</b>	Proyecto Residencial Siglo XXI, El Cangrejal, corregimiento San Juan Bautista, distrito de Chitré, provincia de Herrera, Panamá
<b>Contraparte Técnica</b>	Ing. Roberto Masaya
<b>Fecha de Medición</b>	20 de abril de 2021
<b>Metodología</b>	ISO 1996-2:2009
<b>Norma Aplicable</b>	Decreto Ejecutivo N° 1 del 2004
<b>Objetivos</b>	Determinar los niveles de ruido ambiental en la estaciones de monitoreo, para comparar los resultados obtenidos, contra los límites permisibles establecidos en la norma aplicable.

### EQUIPO UTILIZADO

<b>Marca</b>	Quest	
<b>Modelo</b>	SOUNDPRO SE/DL	
<b>Serie</b>	BBI060005	

#### CONDICIONES AMBIENTALES DE REFERENCIA

Día	Temperatura Promedio (°C)	Velocidad Máxima (Km/h)	Dirección del Viento Predominante
20-04-2021	28.7	29.1	Variable

*Dirección del Viento Predominante: corresponde al cuadrante de donde sopló el viento la mayor parte del día. Fuente: Hidrometeorología ETESA.*

#### CONDICIONES DE MEDICIÓN

Respuesta del Instrumento	Lento
Ponderación	A
Índice de Intercambio	3 dB
Criterio de Evaluación	60 dB(A) (diurno)
Verificación del Equipo	114 dB

#### DESCRIPCIÓN DE LAS ESTACIONES DE MONITOREO

Estación de Monitoreo	Coordenadas (m)	Descripción
<b>PM1</b> Terrenos del proyecto residencial Siglo XXI	N: 881147.71 E: 565120.96 Alt: 11 m	Estación de monitoreo EM1, se instaló en un área plana dentro de los terrenos destinados al proyecto residencial.  Se observó que actualmente, el sitio es utilizado para el pasteo de animales.



## RESULTADOS

Diurno

Estación	Promedio dB(A)	Decreto Ejecutivo 1 de 2004 Leq dB(A)	Observaciones
	Leq		
<b>PM1</b> Terrenos del proyecto residencial Siglo XXI	43.5	<b>60</b>	<p>Durante el monitoreo efectuado, los ruidos predominantes son producidos por insectos, aves y vehículos que circulan en las vías cercanas a los terrenos del proyecto.</p> <p>Se logró percibir, de forma esporádica, ruidos por impacto (golpes en metal); puesto que a 200 metros aproximadamente, se desarrolla un proyecto residencial.</p>

## CONCLUSIÓN

Con base en los resultados obtenidos durante el monitoreo realizado, se concluye que los niveles de ruido en ambiente, están por debajo del valor límite permisible establecido en la norma de referencia.

<b>Elaborado por:</b> Noel Palacios 	<b>Revisado por:</b> Alcides Vásquez 	<b>Aprobado por:</b> Alcides Vásquez 
---	--	--

## **ANEXOS**

# CERTIFICADO DE ACREDITACIÓN DEL CNA



## República de Panamá Consejo Nacional de Acreditación

Otorga el presente

### CERTIFICADO DE ACREDITACIÓN

a la empresa

**CORPORACION QUALITY SERVICES, S.A.**

Como:

**Organismo de Inspección**

**Tipo A**

Según criterios de la Norma:

**DGNTI-COPANIT- ISO/IEC 17020:2014**

Los servicios de inspección acreditados se detallan en el Alcance de Acreditación adjunto.

Acreditación No. :	<b>OI-032</b>
Acreditación Inicial:	<b>14-10-2010</b>
Fecha de renovación 2:	<b>23-05-2018</b>
Fecha de expiración:	<b>23-05-2021</b>

Dado en la Ciudad de Panamá, a los veintitrés (23) días del mes de mayo de 2018.

**Eduardo Palacios**  
Presidente - Encargado

**Edgar Arias**  
Secretario Técnico – Encargado

Este documento no tiene validez sin el respectivo Alcance de Acreditación. Las instalaciones cubiertas por el presente certificado y los alcances respectivos, se encuentran detallados en el Alcance de Acreditación. El Certificado de Acreditación y su Alcance de Acreditación están sujetos a modificaciones, suspensiones temporales y cancelación. El estado de vigencia de este certificado puede confirmarse en el registro de organismos acreditados del CNA ([www.cna.gob.pa](http://www.cna.gob.pa)).



CNA-FT-08 Rev. 1, Ago 2014

# CERTIFICADO DE CALIBRACIÓN DEL EQUIPO



## CERTIFICADO DE CALIBRACIÓN

Certificado #  
CAM-CC-FQ-2255  
Página 1 de 2

Descripción:	Sonómetro	Propietario:	Corporación Quality Services
Fabricante:	Quest Technologies	Dirección:	Urbanización Villa Lucre, Ciudad Panamá.
Modelo:	SOUNDPRO SE/DL	Fecha de calibración:	2019 03 06
Serie:	BBN010006	Lugar de calibración:	Laboratorio CAMÉRICA S.A.
Identificación:	CQS-0308	Fecha de emisión:	2019 03 06
Intervalo de calibración:	(30-130) dB	Certificado #:	CAM-CC-FQ-2255
División de escala:	0,1 dB		

### Condiciones ambientales

La calibración se llevó a cabo bajo las siguientes condiciones ambientales :

Temperatura: 21 °C  $\pm$  4 °C

Humedad relativa: 60 %  $\pm$  10 %

### Método de calibración

Por determinación directa de las lecturas establecidas por los patrones utilizados contra las lecturas obtenidas con el objeto a calibrar.

### Patrones utilizados

Calibrador de nivel de sonido, marca Extech, modelo 407766, No de serie Z302715, identificación CAM-PC-VE-017. Con trazabilidad al SI (Sistema Internacional de Unidades) mediante el Laboratorio Costarricense de Metrología (LACOMET), a través del certificado LACOMET 14240818.

### Observaciones

- 1) Los resultados de esta calibración se refieren al objeto calibrado, en el momento y lugar de la calibración.
- 2) Este documento no debe ser reproducido parcialmente sin la autorización expresa del Gerente Técnico del laboratorio.
- 3) Este certificado no es válido sin el sello de CAMÉRICA S.A y la firma del Gerente Técnico.
- 4) Es responsabilidad del usuario definir el periodo de calibración de dicho objeto.

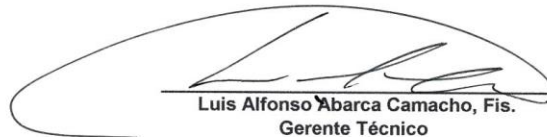

Luis Alfonso Abarca Camacho, Fis.  
Gerente Técnico

Dirección  
Zapote, San José, Costa Rica.  
300 m oeste, Casa Presidencial.

Tel. (506) 2280-2885 / (506) 2280-2886  
www.cameriacr.com

R01-CAM-PA-013  
Versión 11

**Resultados**

Punto	Valor del patrón ( dB )	Indicación del equipo ( dB )	Corrección ( dB )	Incertidumbre ( ± dB )
1	94,0	94,0	0,0	0,1
2	114,0	114,0	0,0	0,1

**Incertidumbre de los resultados reportados**

La incertidumbre de la medida es la incertidumbre expandida con un factor de cobertura  $k = 2,0$  equivalente a un intervalo de confianza del 95 % aproximadamente, suponiendo una distribución normal. Esta corresponde a la combinación de las incertidumbres del patrón de referencia, el método de calibración y la resolución del objeto bajo prueba. Los cálculos se realizaron de acuerdo con la política ECA-MC-PO02, POLÍTICA DE INCERTIDUMBRE DE LAS MEDICIONES

**Interpretaciones:**

- 1) Las unidades de la incertidumbre, valor del patrón e indicación del equipo; corresponden a las unidades establecidas al inicio de la tabla.
- 2) La corrección corresponde al valor del patrón menos la indicación del equipo.

----- Fin del certificado -----



## FOTOGRAFÍAS DEL MONITOREO



**PM1 Terrenos del proyecto residencial Siglo XXI**

## MAPA DE UBICACIÓN DE LA ESTACIÓN DE MONITOREO

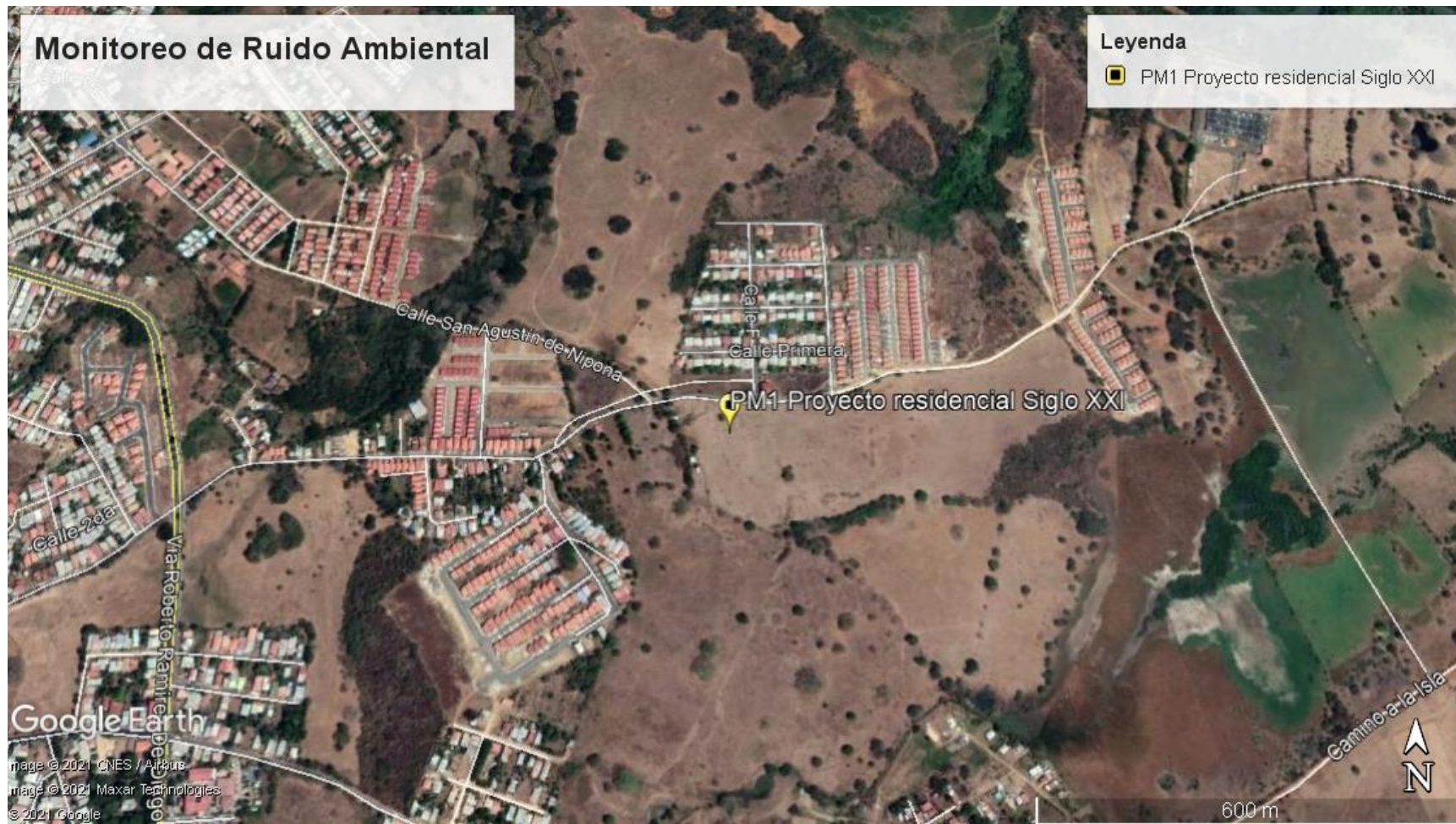

Fuente: Google Earth