

Panamá, 30 de noviembre de 2020
SINAPROC-DPM-NOTA-265

Arquitecto
HECTOR QUINTERO
Solicitante
En Sus Manos

Respetado Arquitecto Quintero:

En el cumplimiento de sus funciones, tal como lo expresa el artículo 12 de la Ley 7 de 11 de febrero de 2005, el Sistema Nacional de Protección Civil advertirá a las instituciones públicas correspondientes los casos de riesgos evidentes o inminentes de desastres que puedan afectar la vida y los bienes; y, de ser necesario, requerirá la adopción de las medidas de protección necesarias para evitar tales desastres.

Por este medio le remito el informe de la inspección ocular realizada a las **Fincas No. 42791, 42788, 444777, 43184, 451942** en la cual se pretende desarrollar un proyecto comercial ubicado en el corregimiento de La Arena distrito de Chitré, provincia de Herrera, elaborado por el Departamento de Prevención y Mitigación de Desastres, de nuestra Institución.

Analizando la información de amenazas y vulnerabilidad, y observando el área de influencia del proyecto, le expresamos que el mismo, no deberá tener riesgo a inundación ni deslizamiento, sin embargo, recomendamos cumplir con las recomendaciones emitidas en el informe elaborado por el Departamento de Prevención y Mitigación del Sistema nacional de Protección Civil.

Como es de su conocimiento, nuestras recomendaciones van dirigidas a reducir el riesgo, ante la posibilidad de presentarse algún evento adverso, que pudiera ocasionar daños materiales y en el peor de los casos, la pérdida de vidas humanas.

Sin más por el momento, quedo de usted

Atentamente.

CARLOS A. RUMBO P.
Director General



/CARP/yc/ec

Adjunto: Informe Técnico SINAPROC-DPM-335



SISTEMA NACIONAL DE PROTECCIÓN CIVIL

DEPARTAMENTO DE PREVENCIÓN Y MITIGACIÓN DE DESASTRES

SINAPROC-DPM-335/ 30-11-2020

CERTIFICACIÓN



“Proyecto Comercial”

Corregimiento de La Arena, distrito de Chitré, provincia de Herrera

30 de noviembre de 2020



SISTEMA NACIONAL DE PROTECCIÓN CIVIL
DEPARTAMENTO DE PREVENCIÓN Y MITIGACIÓN DE DESASTRES
SINAPROC-DPM-335/ 30-11-2020

Tal como lo expresa el artículo 12 de la Ley 7 de 11 de febrero de 2005, el Sistema Nacional de Protección Civil advertirá a las instituciones públicas correspondientes los casos de riesgos evidentes o inminentes de desastres que puedan afectar la vida y los bienes; y, de ser necesario, requerirá la adopción de las medidas de protección necesarias para evitar tales desastres.

En respuesta a su nota solicitando la inspección al área de terreno donde se propone desarrollar un proyecto comercial, Sistema Nacional de Protección Civil, le informa que luego de inspección visual en el sitio y cumpliendo con las recomendaciones emitidas en este informe, dicha finca no tendrá problemas de inundación y deslizamiento, siempre y cuando se cumpla con las recomendaciones emitidas a través de este informe.

DATOS DEL POLÍGONO		
Fincas	Código de ubicación	Área Total
42791	6002	1945 m ² 49dm ²
42788	6002	1945 m ² 50dm ²
444777	6002	656 m ² 82 dm ²
43184	6002	2095 m ² 49 dm ²
451942	6002	2014 m ² 22 dm ²
Propiedad de		
JL FO CHONG O JIHE ZHANG		
Corregimiento	Distrito	Provincia
La Arena	Chitré	Herrera

En la inspección ocular realizada se observaron las condiciones actuales del sitio y sus alrededores, entre lo que podemos mencionar.

- Al llegar al lugar encontramos una topografía bastante regular, ya que se habían realizado limpieza y movimiento de tierras, sin embargo se observa

SISTEMA NACIONAL DE PROTECCIÓN CIVIL

DEPARTAMENTO DE PREVENCIÓN Y MITIGACIÓN DE DESASTRES

SINAPROC-DPM-335/ 30-11-2020

un desnivel, donde se deberán implementar medidas de mitigación para evitar los deslizamientos de tierra.

- El proyecto no presenta riesgo de inundaciones, ya que no hay afluentes o quebradas en la finca, ni colindantes con la misma.
- La vegetación observada está compuesta por herbazales, árboles y arbustos dispersos en las fincas.
- El sector es un área poblada, donde se observaron viviendas cercanas o colindantes con las fincas evaluadas.
-

Para el desarrollo del proyecto se recomienda cumplir estrictamente con lo siguiente:

- Cumplir con las normas urbanísticas y usos de suelos vigentes, y aprobados por el Ministerio de Vivienda y Ordenamiento Territorial.
- Cumplir con la aprobación y fiel seguimiento del Estudio de Impacto Ambiental, que considera las medidas de prevención, mitigación y compensación.
- Canalizar adecuadamente las aguas superficiales del proyecto sin que afecte a terceros (viviendas colindantes o cercanas al proyecto).
- Implementar las medidas de seguridad necesarias, que garantice que las viviendas y fincas colindantes con el proyecto, no se vean afectadas por los trabajos a realizar en la finca evaluada.
- Desarrollar el proyecto, con una buena ejecución del movimiento de tierra, conforme al diseño aprobado por las autoridades competentes y que garantice la estabilidad de los taludes.
- Someter el proyecto a todo proceso de revisión y planos y cumplir con los requisitos técnicos, ambientales y de seguridad dispuestos en las normas vigentes de la República de Panamá.

Nuestras recomendaciones van siempre dirigidas a reducir el riesgo, ante la posibilidad de presentarse algún evento adverso, que pudiera ocasionar daños materiales y en el peor de los casos, la pérdida de vidas humanas.

Atentamente,



Ing. Eric Canto
Evaluador de Riesgo



Ing. Yira Campos
Jefa del Departamento de
Prevención y Mitigación de Desastres.



SISTEMA NACIONAL DE PROTECCIÓN CIVIL
DEPARTAMENTO DE PREVENCIÓN Y MITIGACIÓN DE DESASTRES
SINAPROC-DPM-335/ 30-11-2020

MEMORIA FOTOGRÁFICA

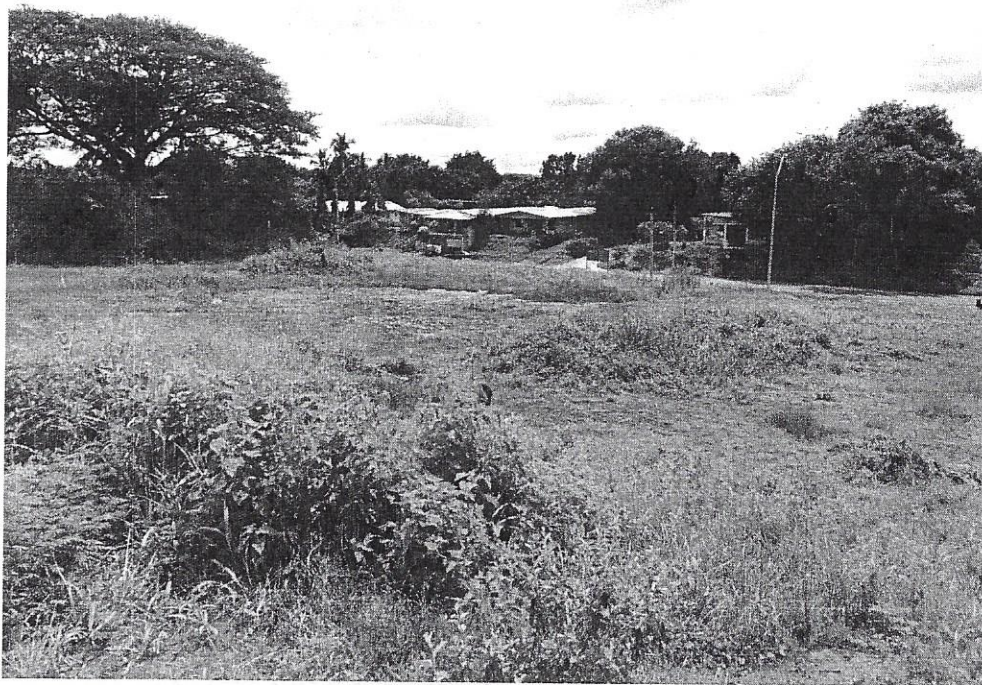

Vista de las fincas colindantes con la vía Roberto Ramírez De Diego, donde la topografía es casi plana.

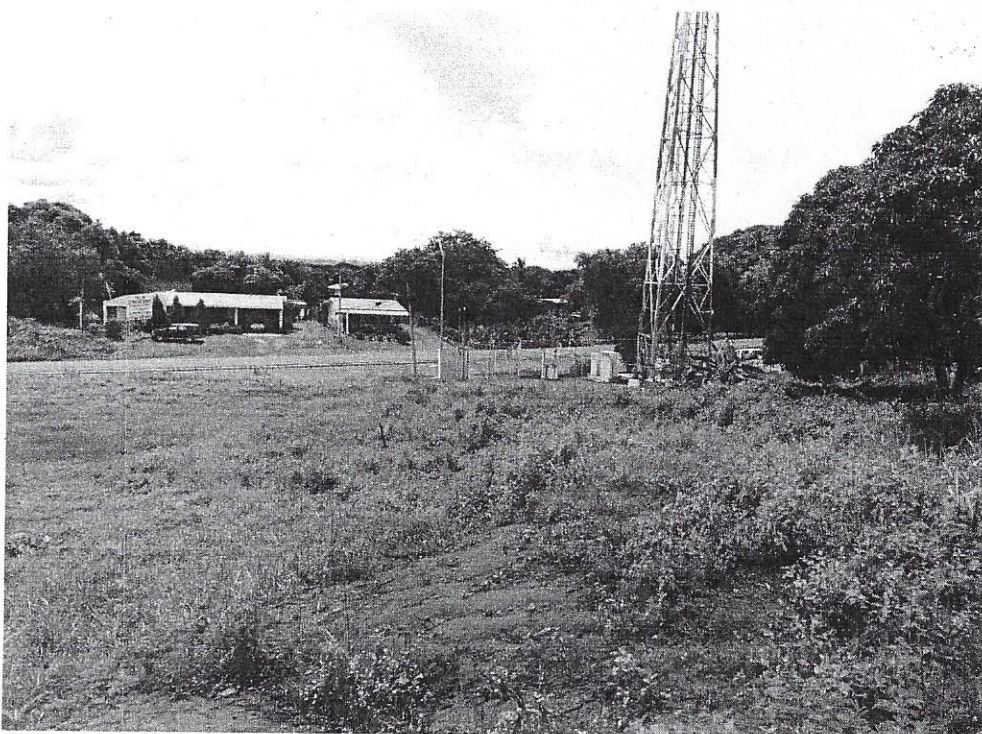

SISTEMA NACIONAL DE PROTECCIÓN CIVIL
DEPARTAMENTO DE PREVENCIÓN Y MITIGACIÓN DE DESASTRES
SINAPROC-DPM-335/ 30-11-2020



Vista de las fincas colindantes, con la avenida Pablo Enrique Geenzer, donde se observan viviendas colindantes con las fincas evaluadas

