

MINISTERIO DE AMBIENTE
DIRECCION DE INFORMACION AMBIENTAL

Tel. 500-0855 – Ext. 6715/6047

MEMORANDO – DIAM – 0666 – 2021

Para: Domiluis Domínguez E.
Director de Evaluación de Impacto Ambiental

Diana D. Laguna C.

De: Diana Laguna
Directora

Asunto: Verificación de Coordenadas

Fecha: Panamá, 30 de junio de 2021

REPÚBLICA DE PANAMÁ GOBIERNO NACIONAL		MINISTERIO DE AMBIENTE
DEPARTAMENTO DE EVALUACIÓN DE ESTUDIO DE IMPACTO AMBIENTAL		
RECIBIDO		
Por:	<i>[Firma]</i>	
Fecha:	30 de junio de 2021	
Hora:	4:22 p	

En atención al Memorando **DEEIA-0400-2106-2021**, donde solicita generar una cartografía que permita determinar la ubicación del proyecto correspondiente al estudio de Impacto ambiental categoría II titulado “**RESIDENCIAL SIGLO XXI**”, le informamos lo siguiente:

Con los datos suministrados se generó el Polígono del Proyecto con una superficie de 10 ha + 8755 m² y se generaron los datos puntuales de: Prospección Arqueológica, Ruido Ambiental y Calidad de Aire, Estos datos se ubican fuera de los límites del Sistema Nacional de Áreas Protegidas.

De acuerdo a la Cobertura Boscosa y Uso de la Tierra, año 2012 el alineamiento se ubica en las categorías de Área Poblada y Pasto; y según la Capacidad Agrológica se ubica en el tipo III y IV.

Adj. mapa
DL/aodgc/jm/ma
CC: Departamento de Geomática.

PROVINCIA HERRERA DISTRITO DE CHITRE,
CORREGIMIENTOS DE SAN JUAN BAUTISTA
VERIFICACIÓN DE COORDENADAS
"RESIDENCIAL SIGLO XXI"

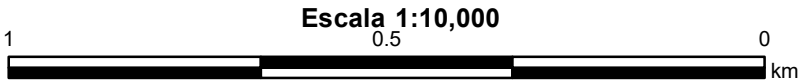
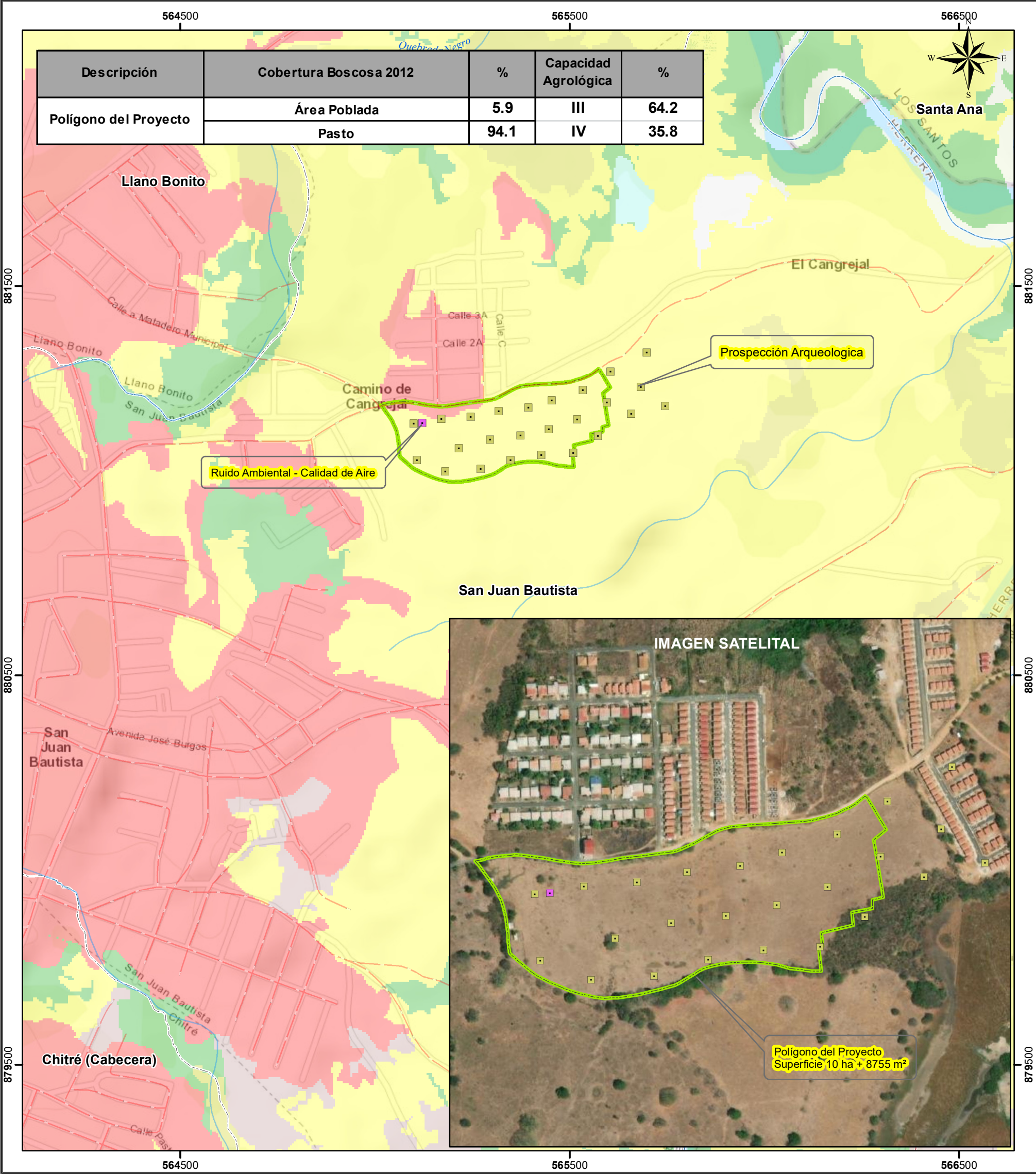

LEYENDA



- Lugares Poblados 2010

Prospección Arqueológica

Ruido Ambiental - Calidad de Aire

Ríos y quebradas

Red vial

Polígono del Proyecto

Límites de corregimientos
- Cobertura y Uso de la Tierra 2012

Infraestructura

Otro cultivo anual

Pasto

Rastrojo y vegetación arbustiva

Área poblada
- Capacidad Agrológica

III

Arable, severas limitaciones en la selección de las plantas, requiere conservación especial o ambas cosas.

IV

Arable, muy severas limitaciones en la selección de plantas, requiere un manejo muy cuidadoso o ambas cosas.
- Nota:

1. El proyecto se encuentra fuera de los límites del SINAP.

2. El proyecto se ubica en la cuenca hidrográfica 128, Río La Villa.

3. Las líneas y polígonos se generaron en base a las coordenadas suministradas.

Sistema de Referencia Espacial:

Sistema Geodésico Mundial de 1984

Proyección Universal Transversal de Mercator

Zona 17 Norte

Ministerio de Ambiente

Dirección de Información Ambiental

Departamento de Geomática

Fuentes:

- Instituto Nacional de Estadística y Censo

- Ministerio de Ambiente

- Imagen ESRI

- Memorando DEEIA-0400-2106-2021