

INFORME TÉCNICO DE INSPECCIÓN No. DRPN-005-2020

I. DATOS GENERALES

Proyecto:	Delimitación de Linderos, Nivelación y Adecuación de Terreno para Localizar Temporalmente Materiales de Construcción	Categoría:	I
Promotor:	Trucking & Equipment, s.a.		
Representante Legal:	Alberto de la Hoz		
Localización del Proyecto:	Corregimiento de Chilibre, distrito y provincia de Panamá		
Fecha de inspección:	3 de marzo de 2020		
Fecha del Informe:	6 de marzo de 2020		
Participantes:	<b>Karla González:</b> Evaluadora de Proyectos <b>Braulio Correa:</b> Técnico de SEVDA <b>Alberto de la Hoz:</b> (Promotor)		

II. OBJETIVO

Realizar inspección de verificación de las características del área propuesta para el desarrollo del proyecto, según lo indicado en el Estudio de Impacto Ambiental (EsIA) en cuanto al medio físico y biológico, como las coordenadas de ubicación del polígono del proyecto.

III. BREVE DESCRIPCIÓN DEL PROYECTO

El proyecto consiste en el movimiento y nivelación de tierra de 12,000 metros cúbicos; esto para el almacenamiento temporal de los materiales de construcción, ubicado en la Esperanza No.2 cerca de las Vegas, Corregimiento de Chilibre, Distrito y Provincia de Panamá, Finca No. 30300134 con código de ubicación 87175 propiedad de TRUCKING & EQUIPMENT, S.A,

IV. DESARROLLO DE LA INSPECCIÓN



La inspección inicio a las 1:30 p.m. del 3 de marzo de 2020, en el área de influencia del proyecto donde se realizo algunas preguntas al Señor Alberto de la Hoz (**Promotor**) mientras nos hacían una breve descripción del proyecto y su alcance. Posteriormente, se procedió a realizar el recorrido del polígono del proyecto.

V. RESULTADOS Y OBSERVACIONES DE LA INSPECCIÓN



- Al consultarle al Señor **Alberto de la Hoz**, que cantidad de volumen va a nivelar, nos menciona que por solo le agregaría matacán en unos puntos pendientes por nivelar, sin embargo no sería un volumen representativo.
- El señor **Alberto de la Hoz** nos menciona que los materiales de construcción que se almacenan en el polígono del proyecto serian de un comercio colindante
- Durante la inspección se observó materiales de construcción almacenados en el polígono del proyecto.

- Durante el recorrido del polígono del proyecto no se observó fauna dentro el polígono del proyecto.
- Durante la inspección se observó un canal que según información del Señor **Alberto de la Hoz**, conduce aguas residuales y que fue adecuado ya que estaba afectando la ejecución del proyecto.
- Al consultarle al **Señor Alberto de la Hoz**, si se realizara alguna estructura además de la nivelación, nos comunico que por el momento no tenía estipulado realizar algo adicional a la nivelación.
- Durante la inspección se observó que el terreno estipulado para el desarrollo del proyecto ya fue nivelado y se encuentra delimitado por una cerca perimetral.

VI. IMÁGENES DE LA INSPECCIÓN

COORDENADA DE UBICACIÓN UTM (WGS-84):	IMÁGENES TOMADAS EN EL SITIO.
651361 m E 1013133 m N	<div><p>17N 1013133 651361 Evaluación de EsIA 3 mar. 2020 1:43:05 p. m.</p></div> <p>Foto 1. Se observó que el polígono del proyecto.</p>
651360 m E 1013132 m N	<div><p>17N 1013132 651360 Evaluación de EsIA 3 mar. 2020 1:43:14 p. m.</p></div> <p>Foto 2. Observamos materiales de construcción almacenados en el polígono del proyecto.</p>
651303 m E 1013168 m N	<div><p>17N 1013168 651303 Evaluación de EsIA 3 mar. 2020 1:46:41 p. m.</p></div> <p>Foto 3. Observamos el muro de contención realizado por el promotor.</p>



<p>651329m E 1013132 m N</p>	 <p>17N 1013039 651329 Evaluación de EsIA 3 mar. 2020 2:08:41 p. m.</p> <p>Foto 4. Observamos la canalización realizada por el promotor</p>
<p>651248 m E 1013180 m N</p>	 <p>17N 1013180 651248 Evaluación de EsIA 3 mar. 2020 1:49:40 p. m.</p> <p>Foto 5. Observamos el terreno colindante al proyecto.</p>
<p>651323 m E 1013008 m N</p>	 <p>17N 1013008 651323 Evaluación de EsIA 3 mar. 2020 2:09:30 p. m.</p> <p>Foto 6. Observamos la entrada principal del proyecto.</p>



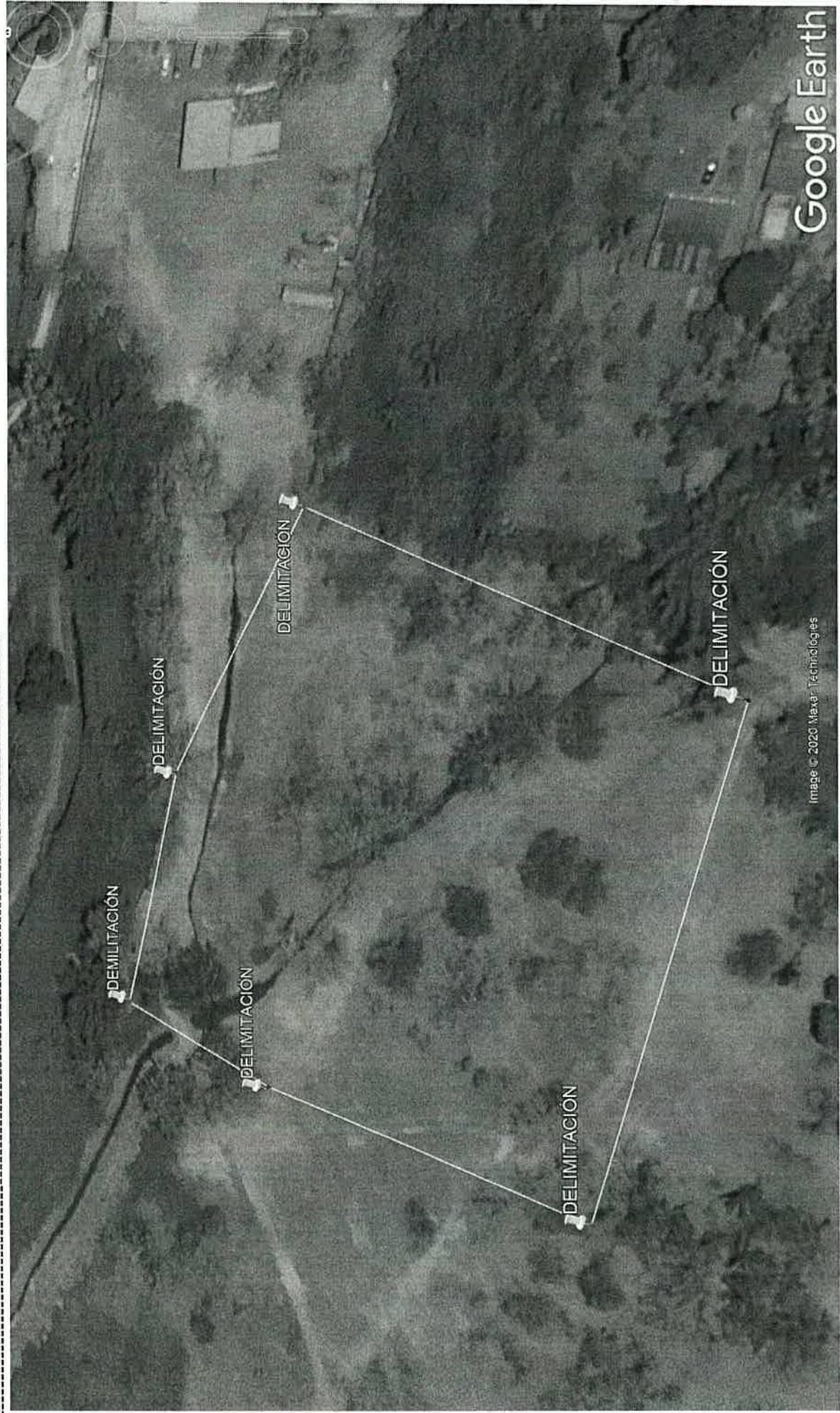

22

## VII. CONCLUSIONES

- El proyecto se ubica en el sitio descrito en el EsIA.
- El proyecto presentado en el EsIA se encuentra ejecutado en su totalidad, por lo que no se puede corroborar la veracidad de la información de la línea base presentada en el EsIA ya que el área del proyecto se encuentra intervenida.

## VIII. RECOMENDACIONES

- Remitir copia de este informe técnico al Departamento de Asesoría Legal para el trámite respectivo.
- Remitir copia de este informe a la Sección de Verificación del Desempeño Ambiental.

Elaborado por:

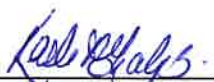
  
**Karla Paola González**  
Evaluadora de Estudios de Impacto  
Ambiental



Revisado por:

  
**Santiago Guerrero**  
Director Regional de Panamá Norte