

MINISTERIO DE AMBIENTE  
DIRECCION DE INFORMACION AMBIENTAL

Tel. 500-0855 – Ext. 6715/6047

MEMORANDO – DIAM – 0692 – 2021

**Para:** Domiluis Domínguez E.  
Director de Evaluación de Impacto Ambiental

*Diana G. Laguna*

**De:** Diana Laguna  
Directora

**Asunto:** Verificación de coordenadas

**Fecha:** Panamá, 5 de julio de 2021

 REPÚBLICA DE PANAMÁ GOBIERNO NACIONAL	MINISTERIO DE AMBIENTE
DEPARTAMENTO DE EVALUACIÓN DE ESTUDIO DE IMPACTO AMBIENTAL	
RECIBIDO	
Por:	<i>[Signature]</i>
Fecha:	4 de Julio de 2021
Hora:	3:42 p

En respuesta al memorando **DEEIA-0417-3006-2021**, donde se solicita generar una cartografía que permita determinar la ubicación y superficie del Estudio de Impacto Ambiental categoría II, titulado "DE LA OPERACIÓN DE UNA PLANTA DE APROVECHAMIENTO DE SUBPRODUCTOS MARINOS", cuyo promotor es OPEN BLUE SEA FARMS PANAMÁ, S.A., le informamos lo siguiente:

Cartografía generada	Análisis y Criterio	
	Aplica	No aplica
Cobertura boscosa	✓	
Uso de suelo	✓	
Cuencas Hidrográficas	✓	
Drenajes		✓
Topografía	✓	
Áreas Protegidas		✓
Imagen Satelital	✓	
Límite Político Administrativo	✓	

Se generaron datos puntuales de análisis de agua, medición de olores, descarga de aguas residuales, y un polígono con una superficie de 0 ha + 2,426.94 m<sup>2</sup>, los cuales se encuentran fuera del SINAP.

De acuerdo a la Cobertura Boscosa y Uso de la Tierra, año 2012, los datos se ubican dentro de las categorías de: pasto, bosque latifoliado mixto secundario, infraestructura; de acuerdo a la Capacidad Agrológica los datos se encuentran dentro del Tipo VI.

Adj.: Mapa  
DL/aodgc/xs/ma  
CC: *Departamento de Geomática*



REPÚBLICA DE PANAMÁ  
GOBIERNO NACIONAL

MINISTERIO DE AMBIENTE

PROVINCIA DE PANAMÁ OESTE, DISTRITO DE ARRAIJÁN, CORREGIMIENTO DE VISTA ALEGRE, ESTUDIO CAT. II, "DE LA OPERACIÓN DE UNA PLANTA DE APROVECHAMIENTO DE SUBPRODUCTOS MARINOS" .

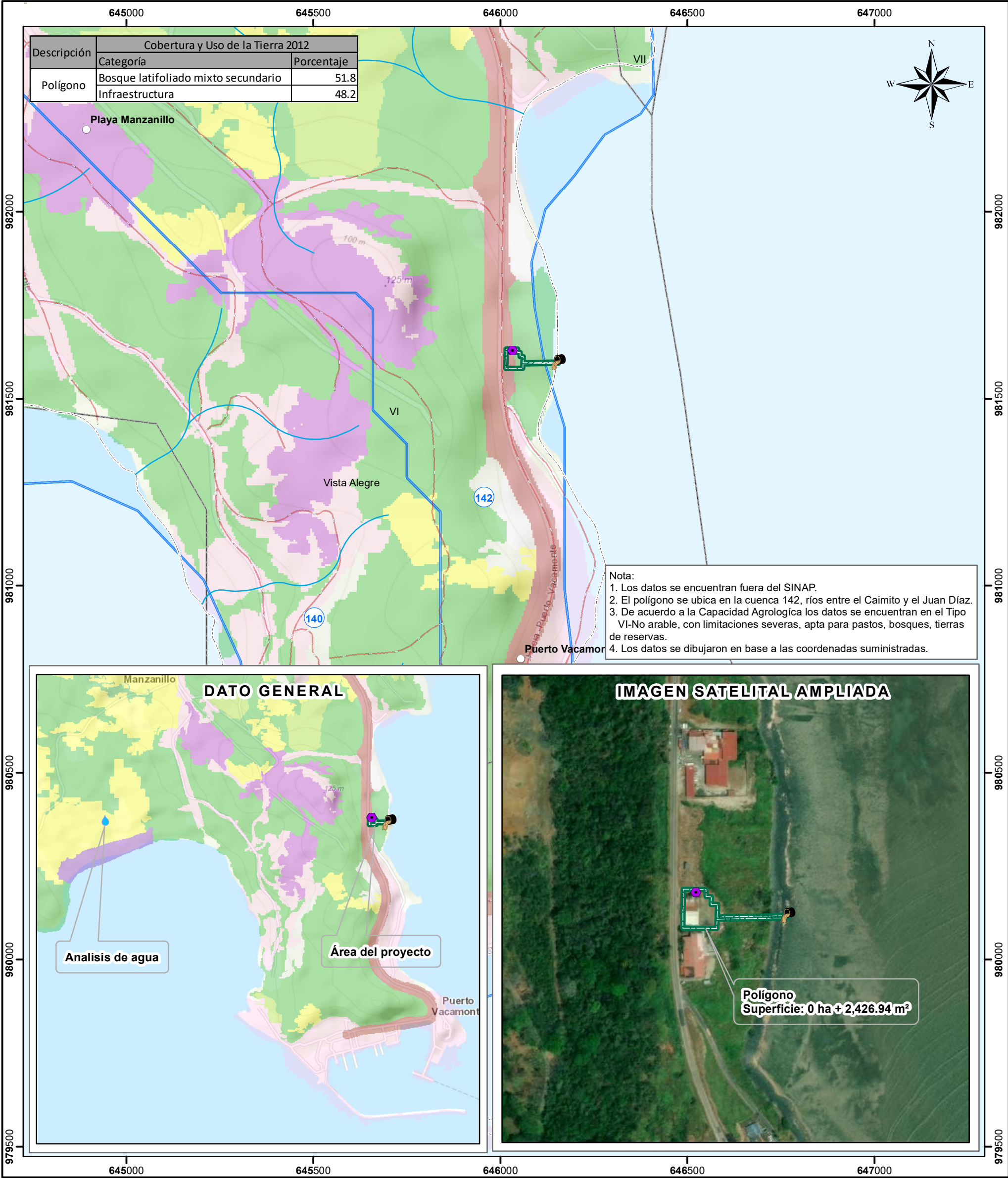

Escala 1:10,000

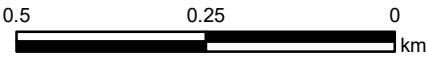

- Punto**
- Analisis de agua
  - Descarga de aguas residuales
  - Medición de olores
  - Lugares Poblados
  - Drenaje
  - Ríos y quebradas
  - ▭ Polígono
  - Red Vial
  - ▭ Límite de Corregimientos
  - ▭ Límite de Capacidad Agrológica
- Cobertura y Uso de la Tierra 2012**
- ▭ Afloramiento rocoso y tierra desnuda
  - ▭ Bosque latifoliado mixto secundario
  - ▭ Explotación minera
  - ▭ Infraestructura
  - ▭ Pasto
  - ▭ Playa y arenal natural
  - ▭ Rastrojo y vegetación arbustiva
  - ▭ Área poblada

**Sistema de Referencia Espacial:**  
Sistema Geodésico Mundial de 1984  
Proyección Universal Transversal de Mercator  
Zona 17 Norte

**Ministerio de Ambiente**  
**Dirección de Información Ambiental**  
**Departamento de Geomática**

Fuente: - Instituto Nacional de Estadística y Censo  
- Ministerio de Ambiente  
- Imagen ESRI  
- Memorando DEEIA-0417-3006-2021