

MINISTERIO DE AMBIENTE
DIRECCION DE INFORMACION AMBIENTAL

Tel. 500-0855 – Ext. 6715/6047

MEMORANDO – DIAM – 0687 – 2021

Para: **Domiluis Domínguez E.**
Director de Evaluación de Impacto Ambiental

Diana J. Laguna C.

De: **Diana Laguna**
Directora de Información Ambiental

Asunto: Verificación de Coordenadas

Fecha: Panamá, 5 de Julio de 2021

REPÚBLICA DE PANAMÁ GOBIERNO NACIONAL		MINISTERIO DE AMBIENTE
DEPARTAMENTO DE EVALUACIÓN DE ESTUDIO DE IMPACTO AMBIENTAL		
RECIBIDO		
Por:	<i>Yidith</i>	
Fecha:	<i>6 de Julio de 2021</i>	
Hora:	<i>4:20 p</i>	

En respuesta al Memorando **DEEIA-04-19-3006-2021**, donde solicita la verificación de las coordenadas del proyecto correspondiente al estudio de Impacto Ambiental categoría II denominado **“CONSTRUCCIÓN DE ÁREAS DE SERVICIOS MÚLTIPLES Y MARINA”**. le informamos lo siguiente:

Se generaron cuatro (4) datos puntuales: Calidad de aire, Calidad de Ruido, Prospección arqueológica, Agua superficial y dos (2) polígonos: Globo A, el cual se encuentra sobre área continental (3525.6m²) fuera de área Protegida, y el Globo B, ubicado sobre área de estuario (4860.4m²), dentro del “Área Protegida Manglares de David y demás ecosistemas afines”.

Los datos de reubicación de Fauna deben ser verificados ya que las coordenadas están erradas.

De acuerdo a la Cobertura Boscosa y Uso del suelo, año 2012:

- El globo A se ubica en las categorías de Área poblada (88%), Bosque latifoliado mixto maduro (12%).
- El Globo B se ubica en la categoría de Superficie de agua.

Los polígonos y datos puntuales según la capacidad Agrológica se ubican en el tipo III (25%) y VII (75%).

Adj: Mapa
DL/aodgc/Cas/ma
CC: Departamento de Geomática.

PROVINCIA DE CHIRIQUÍ, DISTRITO DE DAVID, CORREGIMIENTO DE PEDREGAL - "CONSTRUCCIÓN DE ÁREAS DE SERVICIOS MULTIPLES Y MARINA"

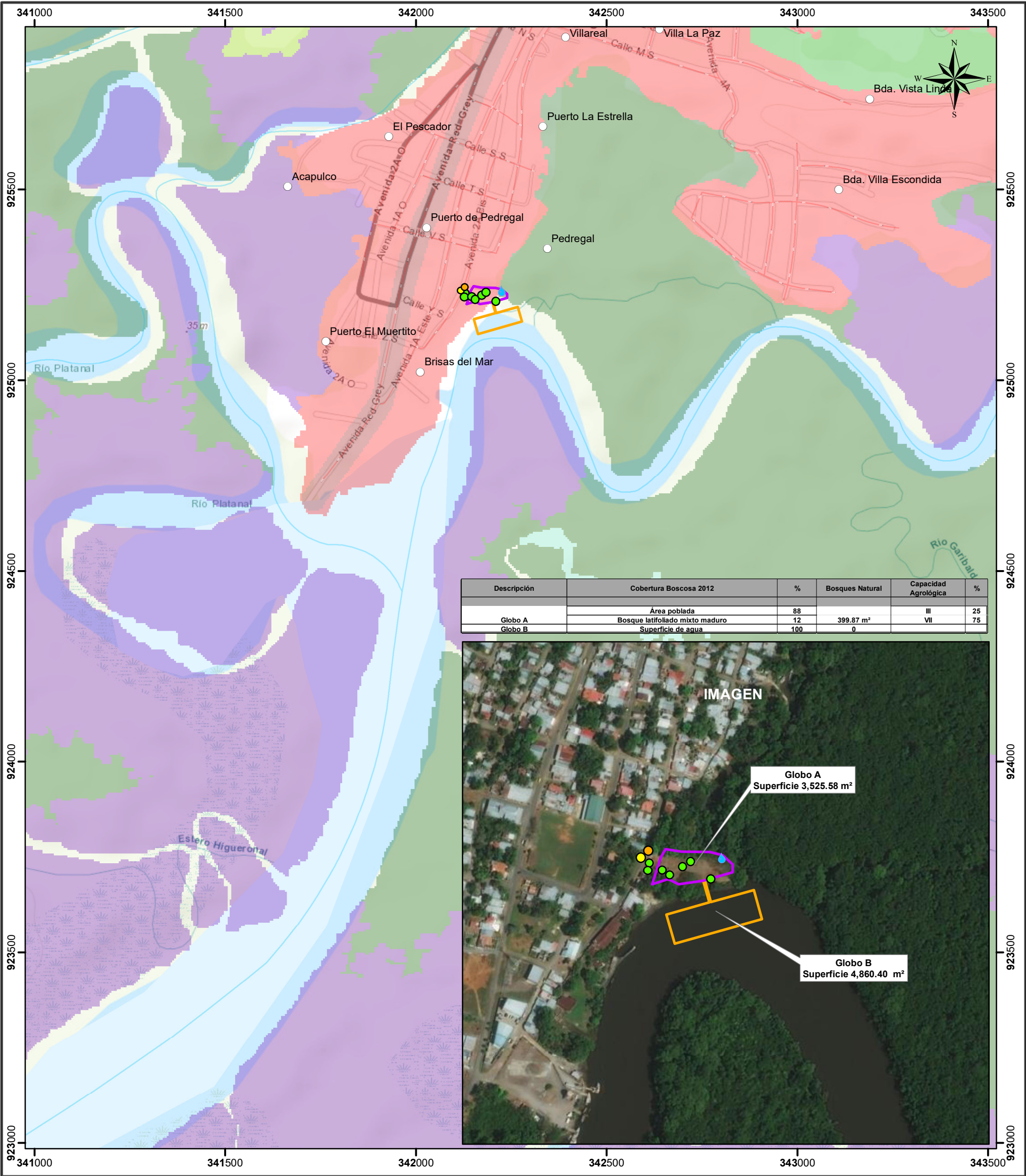

Descripción	Cobertura Boscosa 2012	%	Bosques Natural	Capacidad Agroológica	%
	Área poblada	88		III	25
Globo A	Bosque latifoliado mixto maduro	12	399.87 m²	VII	75
Globo B	Superficie de agua	100	0		

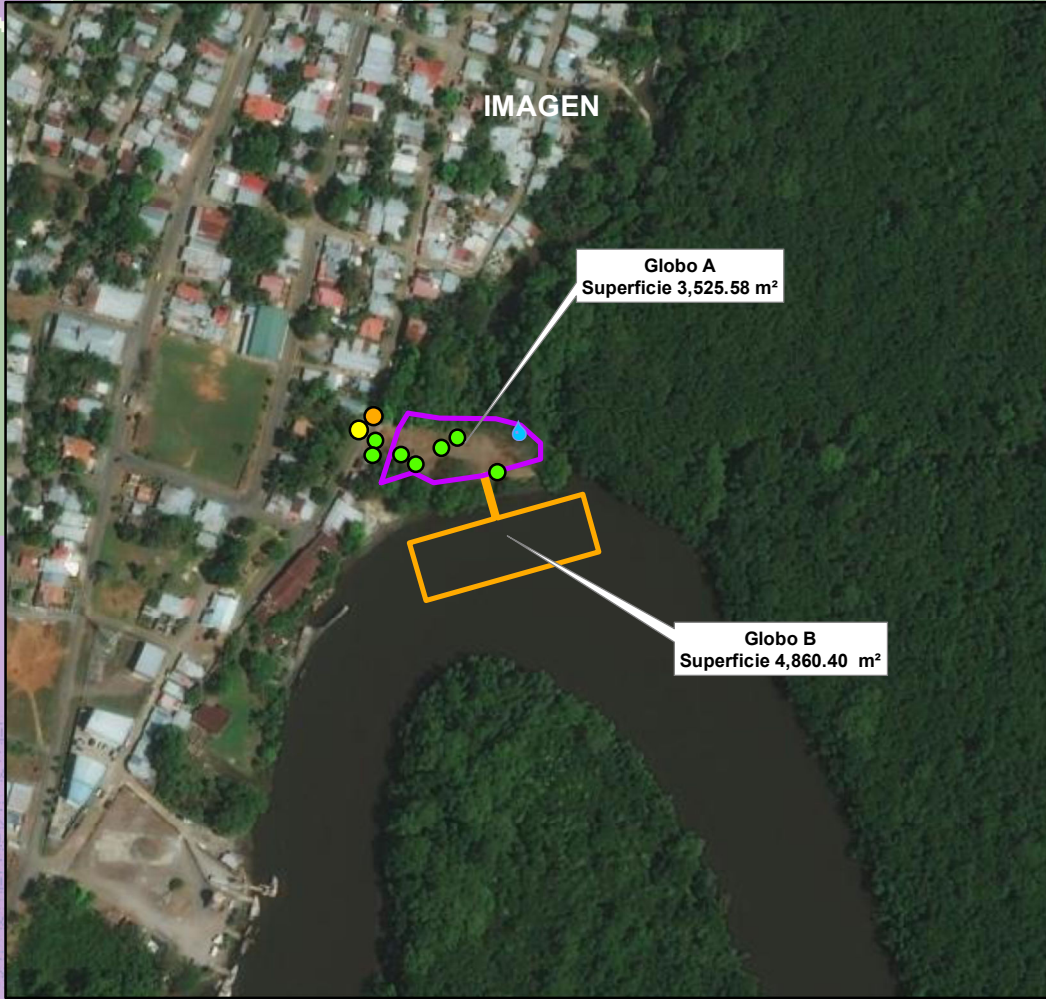

Escala 1:10,000

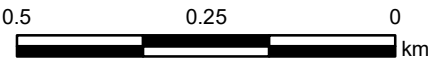

LEYENDA

- Lugares Poblados

Calidad de Aire

Calidad de Ruido

Prospección Arqueológica

Agua superficial

Ríos y Quebradas

Red Vial

Globo A

Globo B

- Cobertura y Uso de la Tierra 2012

Afloramiento rocoso y tierra desnuda

Bosque de mangle

Bosque latifoliado mixto maduro

- Capacidad Agroológica

Arable, severas limitaciones en la selección de las plantas, requiere conservación especial o ambas cosas.

No arable, con limitaciones muy severas, apta para pastos, bosques, tierras de reserva.

- Bosque latifoliado mixto secundario
- Infraestructura
- Rastrojo y vegetación arbustiva
- Superficie de agua
- Área poblada

Sistema de Referencia Espacial:
Sistema Geodésico Mundial de 1984
Proyección Universal Transversal de Mercator
Zona 17 Norte

Ministerio de Ambiente
Dirección de Información Ambiental
Departamento de Geomática

Fuente:
- Ministerio de Ambiente
- Mapa Base ESRI

Nota:
1. Los datos puntuales se ubican fuera de los límites del SINAP.
2. Los datos puntuales se ubican en la cuenca hidrográfica 108, Río Chiriquí.
3. Los datos puntuales se ubicaron en base a las coordenadas suministradas.

