

**Proyecto:**

Proyecto de Construcción de una Central Térmica de Ciclo Combinado de 670 MW

**Ubicación:**

Isla Telfers, Corregimiento de Cristóbal, Provincia de Colón.

**Fotografía**

No. 1

**Fecha:**

9/7/2021

**Descripción:**

Preparación del equipo autónomo de buceo

**Fotografía**

No. 2

**Fecha:**

9/7/2021

**Descripción:**

Colocación de transecto.

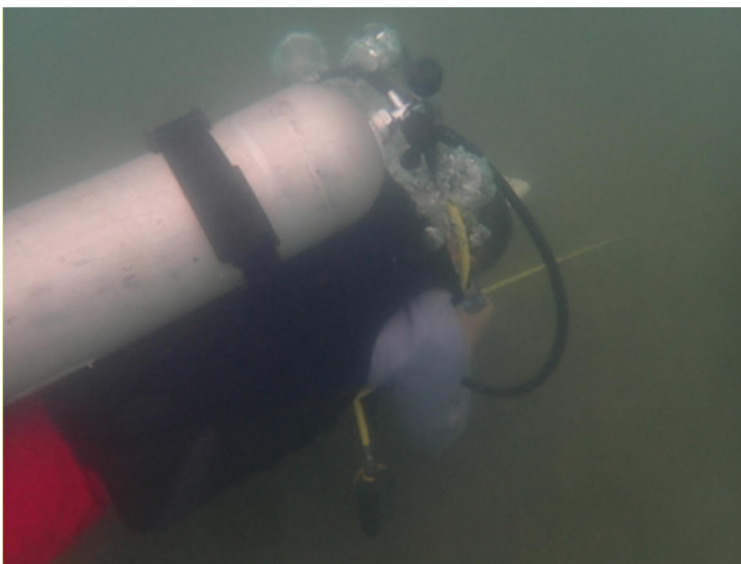

### Proyecto:

Proyecto de Construcción de una Central Térmica de Ciclo Combinado de 670 MW

### Ubicación:

Isla Telfers, Corregimiento de Cristóbal, Provincia de Colón.

### Fotografía

No. 3

### Fecha:

9/7/2021

### Descripción:

Realización de observaciones a lo largo de transecto con identificación de especies y toma de fotos.

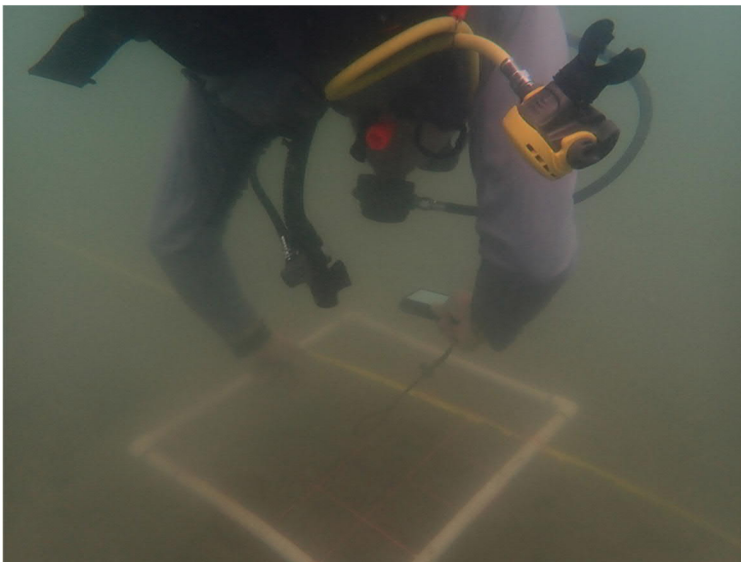

### Fotografía

No. 4

### Fecha:

13/11/2020

### Descripción:

Fitoplancton

- a) *Grammatophora* spp.
- b) *Biddulphia* spp.
- c) *Melosira* spp.
- d) *Cocconeis* spp

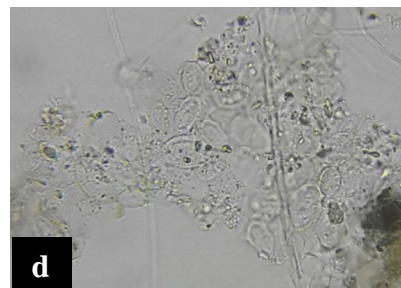
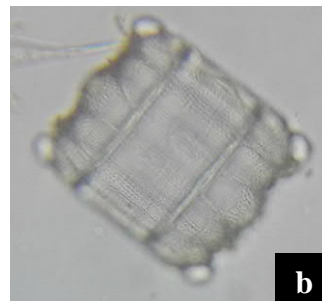
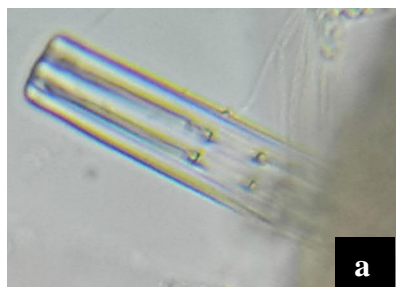

### Proyecto:

Proyecto de Construcción de una Central Térmica de Ciclo Combinado de 670 MW

### Ubicación:

Isla Telfers, Corregimiento de Cristóbal, Provincia de Colón.

### Fotografía

No. 5

### Fecha:

13/11/2020

### Descripción:

Fitoplancton

- a) *Coscinodiscus* sp1.
- b) *Thalassionema nitzschioides*
- c) *Dinophysis caudata*.
- d) *Dictyocha* spp.



a

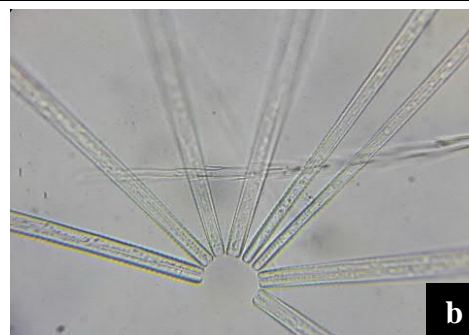

b



c



d

### Fotografía

No. 6

### Fecha:

13/11/2020

### Descripción:

Fitoplancton

- a) *Chaetoceros diversus*.
- b) *Proboscia* spp.
- c) *Rhabdonema* spp.
- d) *Chaetoceros* sp3.

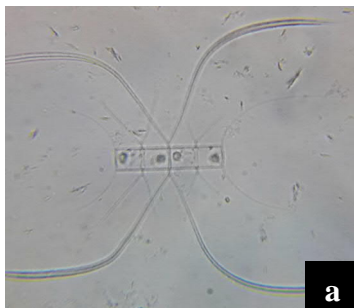

a



b

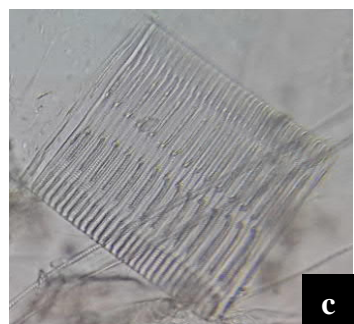

c

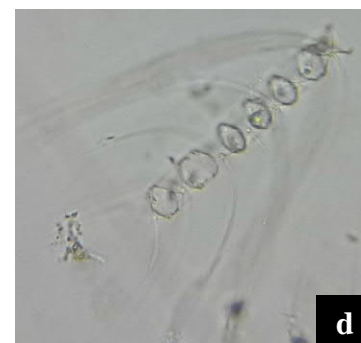

d

**Proyecto:**

Proyecto de Construcción de una Central Térmica de Ciclo Combinado de 670 MW

**Ubicación:**

Isla Telfers, Corregimiento de Cristóbal, Provincia de Colón.

**Fotografía**

No. 7

**Fecha:**

9/7/2021

**Descripción:**

Pasto marino (*Syringodium filiforme*)

**Fotografía**

No. 8

**Fecha:**

9/7/2021

**Descripción:**

Pasto marino *Thalassia testudinum*





**Proyecto:**

Proyecto de Construcción de una Central Térmica de Ciclo Combinado de 670 MW

**Ubicación:**

Isla Telfers, Corregimiento de Cristóbal, Provincia de Colón.

**Fotografía**

No. 9

**Fecha:**

9/7/2021

**Descripción:**

Representante del género *Padina*, alga parda tropical observada en el área de estudio.

**Fotografía**

No. 10

**Fecha:**

9/7/2021

**Descripción:**

Ejemplar de alga roja (clase Rhodophyta).



**Proyecto:**

Proyecto de Construcción de una Central Térmica de Ciclo Combinado de 670 MW

**Ubicación:**

Isla Telfers, Corregimiento de Cristóbal, Provincia de Colón.

**Fotografía**

No. 11

**Fecha:**

9/7/2021

**Descripción:**

Ejemplar de *Callinectes sapidus* encontrado en parches de sedimento rocoso de material calcáreo.

**Fotografía**

No. 12

**Fecha:**

9/7/2021

**Descripción:**

Molusco de la especie *Strombus pugilis*.



**Proyecto:**

Proyecto de Construcción de una Central Térmica de Ciclo Combinado de 670 MW

**Ubicación:**

Isla Telfers, Corregimiento de Cristóbal, Provincia de Colón.

**Fotografía**

No. 13

**Fecha:**

9/7/2021

**Descripción:**

Molusco de la especie *Nerita tessellata* encontrado en el entorno del área cubierta por *Thalassia Testudinum*.

**Fotografía**

No. 14

**Fecha:**

9/7/2021

**Descripción:**

Anémona de mar, Clase Anthozoa observada en el entorno del área cubierta por *Thalassia Testudinum*.





**Proyecto:**

Proyecto de Construcción de una Central Térmica de Ciclo Combinado de 670 MW

**Ubicación:**

Isla Telfers, Corregimiento de Cristóbal, Provincia de Colón.

**Fotografía**

No. 15

**Fecha:**

9/7/2021

**Descripción:**

Esponja del género *Haliclona* sp.

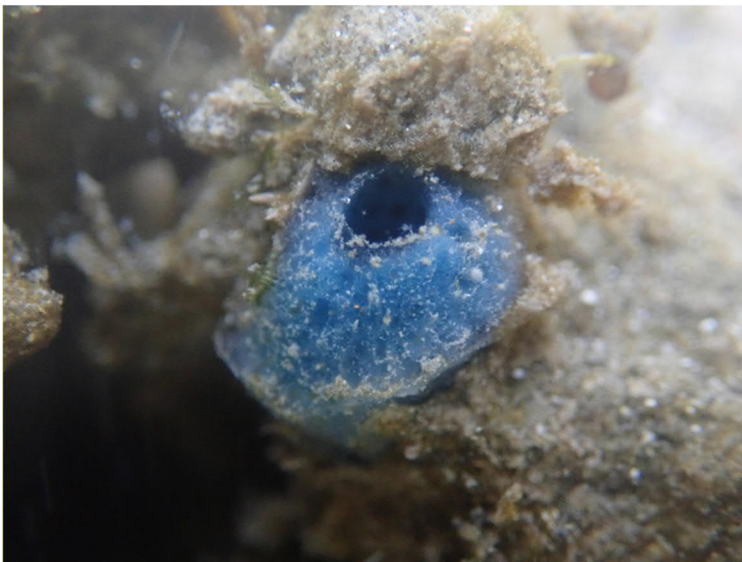
**Fotografía**

No. 16

**Fecha:**

9/7/2021

**Descripción:**

Especie de esponja, (Phylum Porifera).

