

MINISTERIO DE AMBIENTE
DIRECCION DE INFORMACION AMBIENTAL

Tel. 500-0855 – Ext. 6715/6047

MEMORANDO – DIAM – 0764 – 2021

PARA: ING. DOMILUIS DOMÍNGUEZ E.
Director de Evaluación de Impacto Ambiental

Diana A. Laguna C.

DE: LIC. DIANA A. LAGUNA C.
Directora

ASUNTO: Verificación de coordenadas

FECHA: Panamá, 20 de julio de 2021

REPÚBLICA DE PANAMÁ
GOBIERNO NACIONAL

MINISTERIO DE
AMBIENTE

DEPARTAMENTO DE
EVALUACIÓN DE ESTUDIO
DE IMPACTO AMBIENTAL

RECIBIDO

Por: *[Firma]*

Fecha: *20 de Julio de 2021*

Hora: *2:33 p*

En atención al memorando **DEEIA-0452-1207-2021**, donde se solicita generar una cartografía que permita determinar, la ubicación del proyecto, correspondiente al Estudio de Impacto Ambiental categoría II, titulado "**ALTOS DE LA PRADERA**", cuyo promotor es MAC INSTRUMENTS INDUSTRY INC., le informamos que con los datos proporcionados se determinó lo siguiente:

Descripción	Superficie	Cobertura y Uso de la Tierra 2012	Capacidad Agrológica de los Suelos	División Política Administrativa
Polígono	44 ha + 6827.84 m ²	• Bosque latifoliado mixto secundario	• Tipo IV	• Provincia: Panamá Oeste
Puntos	<ul style="list-style-type: none"> • Cajón Pluvial • Caracterización Fauna • Monitoreo de ruido • Planta de Tratamiento • Prospección arqueológica • Punto de descarga • Qda El Espavezal • Río Perequetecito 	<ul style="list-style-type: none"> • Pasto • Rastrojo y vegetación arbusiva. 	<ul style="list-style-type: none"> • Tipo VII 	<ul style="list-style-type: none"> • Distrito: La Chorrera • Corregimientos: Playa Leona.

Los polígonos y los puntos se encuentran fuera del SINAP.

PROVINCIA PANAMA OESTE DISTRITO LA CHORRERA,
CORREGIMIENTOS DE PLAYA LEONA
VERIFICACIÓN DE COORDENADAS
"ALTOS DE LA PRADERA"

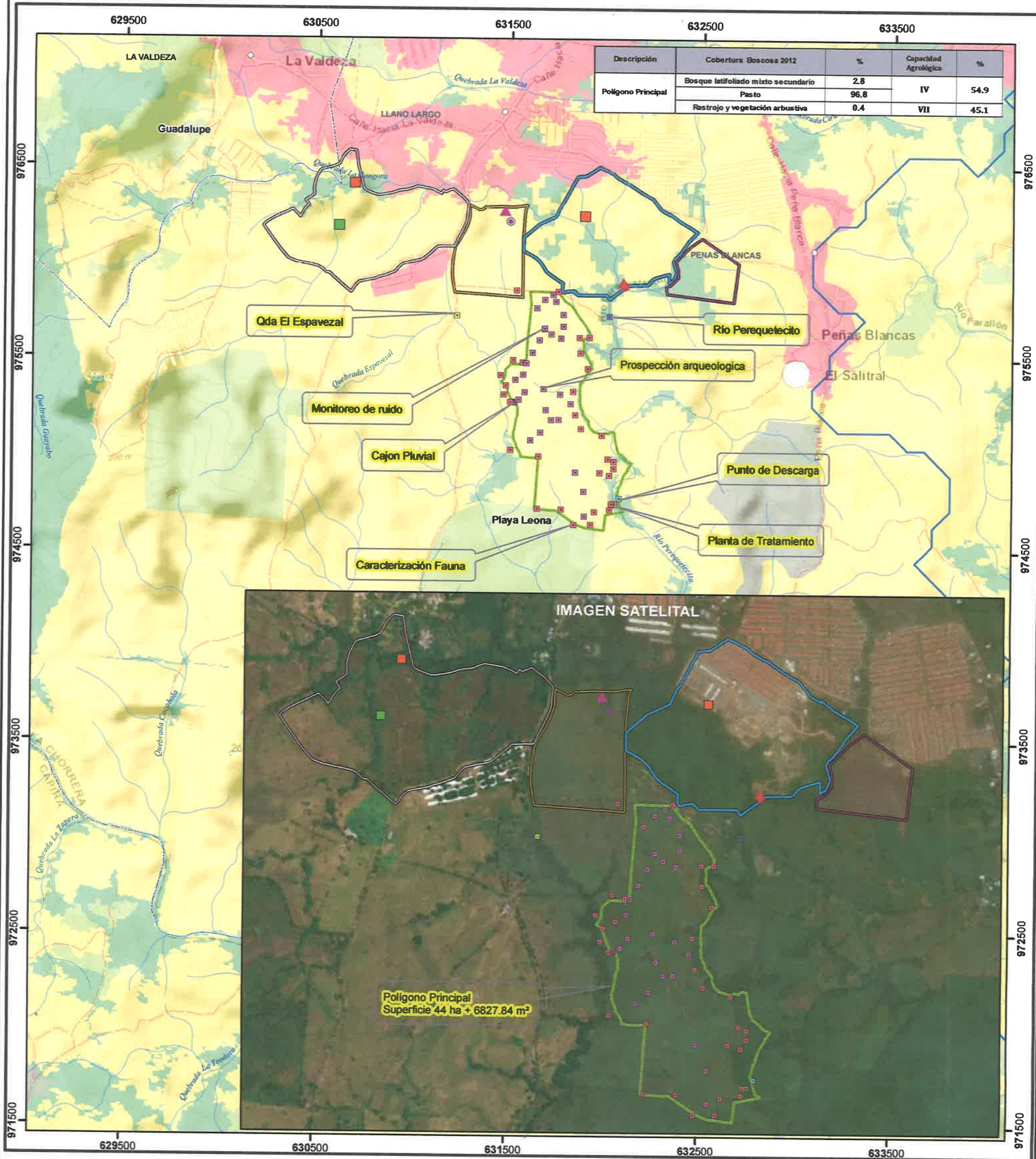

Escala 1:20,000

LEYENDA

- Lugares Poblados 2010
- Red vial
- Rios y quebradas
- Cajon Pluvial
- Caracterización Fauna
- Monitoreo de ruido
- Planta de Tratamiento
- Prospección arqueológica
- Punto de Descarga
- Qda El Espavezal
- Río Perequetecito
- Polígono Principal
- DEEIA-1069-2311-2016
- cajones pluviales quebrada gorgona
- cajones pluviales quebrada sin nombre
- ▲ planta de tratamiento 1
- ▲ planta de tratamiento 2
- punto de descarga de la planta 1
- punto de descarga de la planta 2
- Polígono 4
- Polígono 1
- Polígono 2
- Polígono 3
- Límites de corregimientos
- Cuenca Hidrográfica 138, Ríos entre el Anton y Caimito

Cobertura y Uso de la Tierra 2012

Clases

- Bosque latifoliado mixto secundario
- Pasto
- Rastrojo y vegetación arbustiva

Capacidad Agrológica

- IV Arable, muy severas limitaciones en la selección de plantas, requiere un manejo muy cuidadoso o ambas cosas.
- VII No arable, con limitaciones muy severas, apta para pastos, bosques, tierras de reserva.

Sistema de Referencia Espacial:
Sistema Geodésico Mundial de 1984
Proyección Universal Transversal de Mercator
Zona 17 Norte

Ministerio de Ambiente
Dirección de Información Ambiental
Departamento de Geomática

Fuentes:
- Instituto Nacional de Estadística y Censo
- Ministerio de Ambiente
- Imagen ESRI
- Memorando DEEIA-0452-1207-2021
DEIA 1069-2311-2016
DEEIA-0457-1407-2021