

**MINISTERIO DE AMBIENTE**  
**DIRECCION DE INFORMACION AMBIENTAL**  
Tel. 500-0855 – Ext. 6715/6047

**MEMORANDO – DIAM – 0758 – 2021**

**PARA:** **ING. DOMILUIS DOMÍNGUEZ E.**  
Director de Evaluación de Impacto Ambiental

*Diana A. Laguna C.*

**DE:** **LIC. DIANA A. LAGUNA C.**  
Directora

**ASUNTO:** Verificación de coordenadas

**FECHA:** Panamá, 16 de julio de 2021

<p>REPÚBLICA DE PANAMÁ GOBIERNO NACIONAL</p>	<p>MINISTERIO DE AMBIENTE</p>
<p><b>DEPARTAMENTO DE EVALUACION DE ESTUDIO DE IMPACTO AMBIENTAL</b></p>	
<p><b>RECIBIDO</b></p>	
Por:	<i>[Firma]</i>
Fecha:	<i>19 de Julio de 2021</i>
Hora:	<i>1:18 p</i>

En atención al memorando **DEEIA-0461-1407-2021**, donde solicita generar una cartografía que permita determinar, la ubicación del proyecto, de categoría II, titulado "COLINAS DE VILLA GRECIA", cuyo promotor es IMJUSA S.A le informamos que con los datos proporcionados se determinó lo siguiente:

Análisis de Polígonos		
Variables	Polígono del terreno	
Superficie	3 ha + 0812.2 m <sup>2</sup>	
División Política Administrativa	Provincia (s):	Panamá
	Distrito (s):	Panamá
	Corregimiento (s):	Las Cumbres
Cuencas Hidrográficas	115	Río Chagres.
Drenajes	Río Chilibre	
	Quebrada s/n (Afluente del río Chilibre)	
Sistema Nacional de Áreas Protegidas (SINAP)	Fuera del SINAP	
Cobertura Boscosa y Uso de la Tierra, año 2012	Área poblada	99%
	Vegetación herbácea	1%
Capacidad Agrológica de los Suelos	VII	



PROVINCIA DE PANAMÁ, DISTRITO  
DE PANAMÁ, CORREGIMIENTO DE  
LAS CUMBRES - "COLINAS DE VILLA GRECIA"

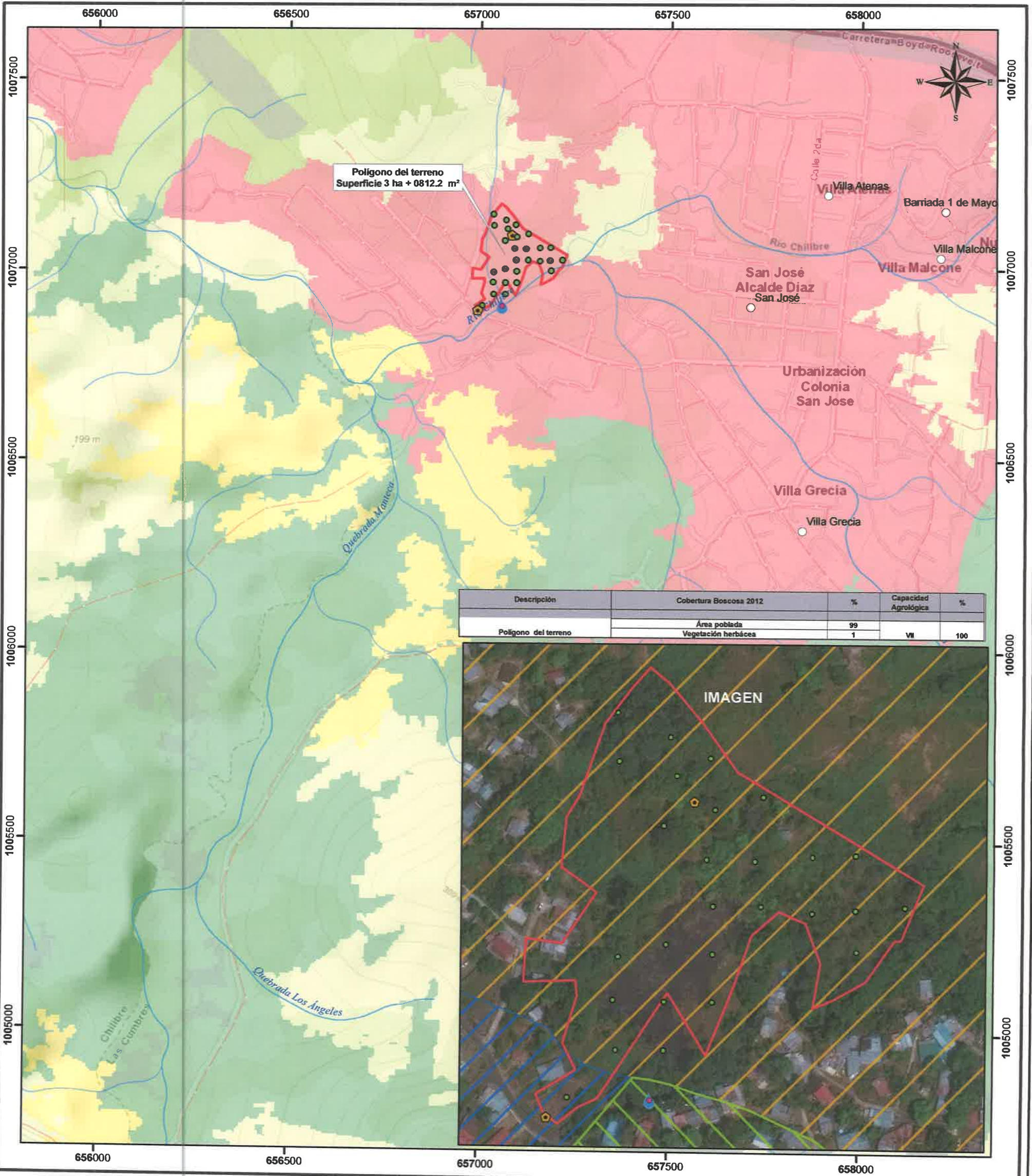

Escala 1:10,000

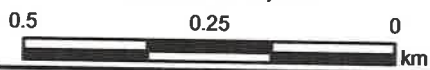

LEYENDA

- Lugares Poblados
- Arqueología
- Punto de descarga
- Calidad\_de\_Agua
- Calidad\_de\_Ruido
- Ríos y Quebradas
- Red Vial
- Polígono del terreno

Uso Propuesto Ley 21

- Vivienda . baja densidad (97%)
- Forestal / agroforestal (3%)
- Agrícola

Cobertura y Uso de la Tierra 2012

- Bosque latifoliado mixto maduro
- Bosque latifoliado mixto secundario
- Bosque plantado de latifoliadas

Capacidad Agrológica

- VII No arable, con limitaciones muy severas, apta para pastos, bosques, tierras de reserva.

- Infraestructura
- Pasto
- Rastrojo y vegetación arbustiva
- Vegetación herbácea
- Área poblada

Sistema de Referencia Espacial:  
Sistema Geodésico Mundial de 1984  
Proyección Universal Transversal de Mercator  
Zona 17 Norte

Ministerio de Ambiente  
Dirección de Información Ambiental  
Departamento de Geomática

Fuente:  
- Ministerio de Ambiente  
- Mapa Base ESRI

Nota:  
1. Tanto el Polígono como los datos puntuales se ubican fuera de los límites del SINAP.  
2. Tanto el Polígono como los datos puntuales se ubican en la cuenca hidrográfica 115, Río Chagres.  
3. El polígono se dibujó en base a las coordenadas suministradas.