

LOCALIZACIÓN REGIONAL  
ESC: 1:30,000

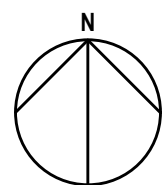
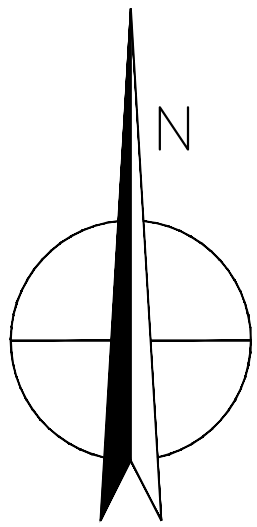

PLANTA DE CORTE Y RELLENO

ESCALA 1:1000

CENTRO REGIONAL UNIVERSITARIO DE SAN MIGUELITO

PLANTA

VOL. TOTAL DE MOVIMIENTO DE TIERRA

CORTE= 60,682.70 m³  
RELLENO= 53,456.21 m³  
DIFERENCIA= 7,226.49 m³ (CORTE)

LEYENDA :

- LINEA DE PROPIEDAD
- CURVAS DE TOPOGRAFIA NATURAL
- ALTURAS DE CORTE
- ALTURAS DE RELLENO

NOTAS GENERALES:

- LA TOPOGRAFÍA PRESENTADA FUE PROPORCIONADA POR EL PROMOTOR DEL PROYECTO.
- EL VOLUMEN DE MOVIMIENTO DE TIERRA INDICADO NO CONSIDERA LAS CONDICIONES GEOLÓGICAS DEL SUELO EXISTENTE NI FACTORES DE COMPACTACION PARA EL SUELO EXISTENTE U OTRO A UTILIZAR EN EL MOVIMIENTO DE TIERRA.
- EL VOLUMEN DE MOVIMIENTO DE TIERRA CONSIDERA UNA ALTURA DE DESRAIGUE DE 0.20m.
- LOS NIVELES INDICADOS DE TERRACERIA SE HAN DEFINIDO SEGUN LOS SIGUIENTES CRITERIOS:  
-0.40m POR DEBAJO DE RASANTE DE PAVIMENTO.
- EL CONTRATISTA ENCARGADO DE CONFORMAR LAS TERRACERIAS SERA RESPONSABLE DE VERIFICAR QUE ESTOS CRITERIOS SE MANTIENEN O SI HAN SIDO CAMBIADOS AL MOMENTO DE EMPEZAR LOS TRABAJOS.



PROYECTO  
ESTUDIOS, DESARROLLO DE PLANOS, DISEÑO DE SISTEMAS ESPECIALES Y PLUVIALES Y CONTRUCCIÓN DEL NUEVO CENTRO REGIONAL UNIVERSITARIO DE SAN MIGUELITO DE LA UNIVERSIDAD DE PANAMA.  
CONTRATO DSA-2207-19

DISEÑO Y CONSTRUCCIÓN:



CONSORCIO HSG

DISEÑADOR:



Gestión Urbana

ARQ. LILIANA LOPERA

DESARROLLADOR:



FGGUARDIA  
INGENIEROS ARQUITECTOS CONSULTORES

APROBACIÓN MUNICIPAL  
DIRECCIÓN DE OBRAS Y CONSTRUCCIONES

DESCRIPCIÓN CONTENIDO DE HOJA:

PLANTA DE CORTE Y RELLENO

FECHA:

2020-03-04

ESCALA:

INDICADAS

FECHA		REVISIONES	
FECHA	REV.	DESCRIPCION	REVISOR

CÓDIGO:  
CRUFG-DB-RTOA-01-R00

HOJA:  
MT-02 / 06

UNIVERSIDAD DE PANAMA  
REPRESENTANTE LEGAL