

INFORME TÉCNICO DE INSPECCIÓN No. DRPN-005-2021

I.DATOS GENERALES

Proyecto:	Relleno y Nivelación para la adecuación de Terreno	Categoría:	I
Promotor:	Fundación ZBL		
Representante Legal:	Luis Alberto Zou		
Localización del Proyecto:	Corregimiento de Chilibre, distrito y provincia de Panamá		
Fecha de inspección:	1 de marzo de 2021		
Fecha del Informe:	3 de marzo de 2021		
Participantes	Karla González: Evaluadora de Proyectos Edgar Pérez: Sección Forestal Noris Toribio: Consultor del proyecto		

II.OBJETIVO

Realizar inspección de verificación de las características del área propuesta para el desarrollo del proyecto, según lo indicado en el Estudio de Impacto Ambiental (EsIA) en cuanto al medio físico y biológico, además de las coordenadas de ubicación del polígono del proyecto.

III.BREVE DESCRIPCIÓN DEL PROYECTO

El proyecto “RELLENO Y NIVELACIÓN PARA LA ADECUACIÓN DE TERRENO”, consiste en la conformación de un polígono de terreno con una superficie de 1,519 m² para lo cual se requerirá un volumen aproximado de material de relleno de 2, 850 m³, ubicado dentro de las Fincas 15823 (F), y 24188 (F), ambas localizadas en el sector de Chilibre Centro, corregimiento de Chilibre, distrito y provincia de Panamá;



IV.DESARROLLO DE LA INSPECCIÓN

La inspección inicio a las 10:20 a.m. del 1 de marzo de 2021, en el área de influencia del proyecto donde se realizaron algunas preguntas a **Noris Toribio** (Consultora) mientras nos hacían una breve descripción del proyecto y su alcance. Posteriormente, se procedió a realizar el recorrido del polígono del proyecto.

V.RESULTADOS Y OBSERVACIONES DE LA INSPECCIÓN

- Durante la realización de la inspección no se observó fauna en el área de influencia del proyecto.
- Durante el recorrido se observó que el terreno donde se ejecutara el proyecto colinda la carretera principal, con una vivienda y un drenaje pluvial.
- Durante el recorrido se observó que en el área de influencia del proyecto existe gran cantidad de caliche y otros materiales dispuestos para relleno.
- Durante la inspección se observó que parte del caliche depositado en el terreno se encuentra en la servidumbre del drenaje pluvial
- Durante la inspección se observó la presencia de algunos árboles afectados por la disposición de material para el relleno en el terreno.

VLIMÁGENES DE LA INSPECCIÓN

COORDENADA DE UBICACIÓN UTM (WGS-84):	IMÁGENES TOMADAS EN EL SITIO.
651301 m E 1011861m N	<div><p>17P 651301 1011861 03/01/2021 10:29:23 a. m.</p></div> <p>Foto 1. Observamos el material de relleno dispuesto en el terreno del polígono.</p>
651322 m E 1011855 m N	<div><p>17P 651322 1011855 03/01/2021 10:32:15 a. m.</p></div> <p>Foto 2. Observamos el material dispuesto sobre la servidumbre del drenaje pluvial.</p>
651280m E 1011845 m N	<div><p>17P 651280 1011845 03/01/2021 10:36:04 a. m.</p></div> <p>Foto 3. Observamos el polígono donde se desarrollara el proyecto.</p>

VII.IMAGEN DEL RECORRIDO DE LA INSPECCIÓN

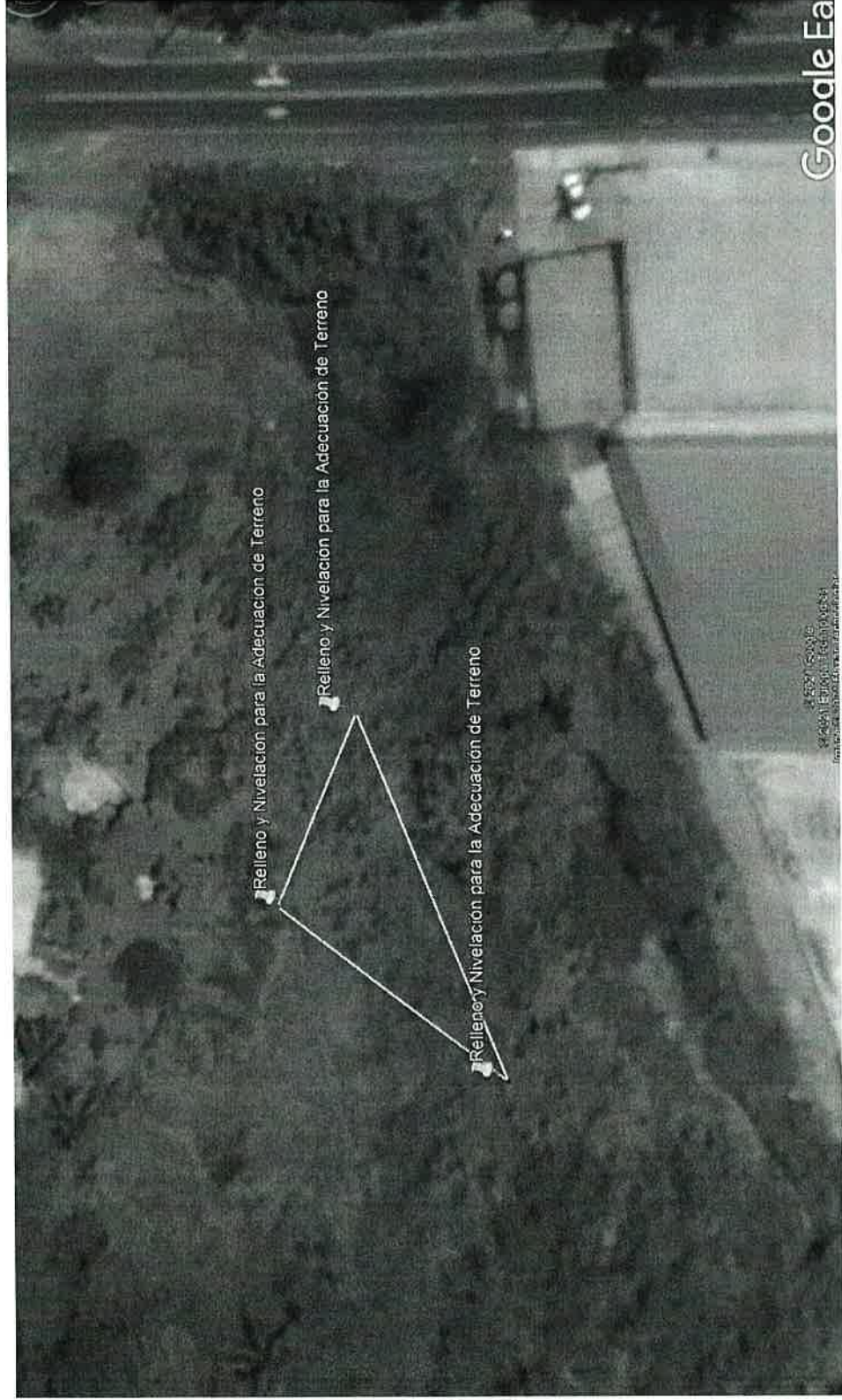

VIII.CONCLUSIONES

- Las coordenadas aportadas en el EsIA, generan un polígono con un área que corresponde al área recorrida del proyecto durante la inspección
- El polígono del proyecto se encuentra intervenido en su totalidad y cuenta con material para relleno.

Elaborado por:

Karla Paola González
Evaluadora de Estudios de Impacto
Ambiental



Revisado por:

Santiago Guerrero
Director Regional de Panamá Norte

Panamá, 3 de marzo del 2021

DRPN-NA-SEEIA-004-2021

Señor
LUIS ALBERTO ZOU
FUNDACIÓN ZBL
E. S. D.

Señor Luis Alberto Zou:

De acuerdo a lo establecido en el artículo 43 de Decreto Ejecutivo 123 del 14 de agosto de 2009, modificado por el Decreto Ejecutivo N° 155 de agosto de 2011, le solicitamos primera información aclaratoria al Estudio de Impacto Ambiental (EsIA) Categoría I, titulado **"RELLENO Y NIVELACIÓN PARA LA ADECUACIÓN DE TERRENO"** a desarrollarse en el corregimiento de Chilibre, distrito y provincia de Panamá.

1. En la página 47 del estudio de impacto ambiental, en el punto **6.7 Calidad del Aire**, no se presentó el informe de medición de calidad de aire, por lo que le solicitamos:
a) Presentar el informe de calidad de aire, firmado por el profesional idóneo responsable de su elaboración.

2. En la página 47 del estudio de impacto ambiental, en el punto **6.7.1 Calidad de ruido**, no se presentó el informe de medición de calidad de ruido, por lo que le solicitamos:
a) Presentar el informe de calidad de ruido, firmado por el profesional idóneo responsable de su elaboración.

3. En la página 39 del estudio de impacto ambiental, en el punto **5.8 Concordancia con el plan de uso de suelo** *"Por su ubicación el uso de suelo de la zona se rige bajo la ley 21 por el cual se aprueba el plan regional para el desarrollo de la región interoceánica y el plan general de uso, conservación y desarrollo del área del canal"*, por lo que solicitamos:

a) Presentar la nota de viabilidad del proyecto emitida por la Autoridad del Canal de Panamá.

4. Mediante informe técnico **DRPN-005-2021** menciona que *"Durante la inspección se observó que parte del caliche depositado en el terreno se encuentra en la servidumbre del drenaje pluvial"*, por lo que solicitamos:

a) Presentar en el plan de manejo ambiental contemplando medidas de mitigación que no permitan que el material dispuesto para relleno se desplace al drenaje pluvial.

Además, queremos informarle que transcurridos quince (15) días hábiles del recibo de la nota, sin que haya cumplido con lo solicitado, se tomará la decisión correspondiente, según lo establecido en el artículo 9 del Decreto Ejecutivo N° 155 de 05 de agosto de 2011.

Santiago Guerrero
Atentamente,

SANTIAGO GUERRERO
Director Regional de Panamá Norte



Albrook, Calle Broberg, Edificio 804
República de Panamá
Tel.: (507) 500-0855

www.miambiente.gob.pa