

**MINISTERIO DE AMBIENTE  
DIRECCION DE INFORMACION AMBIENTAL**

Tel. 500-0855 – Ext. 6715/6047

**MEMORANDO – DIAM – 0767 – 2021**

**PARA:** **ING. DOMILUIS DOMÍNGUEZ E.**  
Director de Evaluación de Impacto Ambiental

*Diana A. Laguna C.*

**DE:** **LIC. DIANA A. LAGUNA C.**  
Directora

**ASUNTO:** Verificación de coordenadas

**FECHA:** Panamá, 20 de julio de 2021

 <p>REPÚBLICA DE PANAMÁ — GOBIERNO NACIONAL —</p>		<p>MINISTERIO DE AMBIENTE</p>
<p><b>DEPARTAMENTO DE EVALUACIÓN DE ESTUDIO DE IMPACTO AMBIENTAL</b></p>		
<p><b>RECIBIDO</b></p>		
Por:	<i>[Firma]</i>	
Fecha:	21 de Julio de 2021	
Hora:	10:53 am	

En atención al memorando **DEEIA-0469-1507-2021**, seguimiento del DEEIA-0433-0207-2021 y DEEIA-0245-1604-2021, correspondiente al Estudio de Impacto Ambiental categoría II, titulado "DISEÑO, CONSTRUCCIÓN, OPERACIÓN Y MANTENIMIENTO DE OBRA PARA LA CONSTRUCCIÓN DE LA NUEVA TOMA DE AGUA CRUDA Y PLANTA DE TRATAMIENTO DE AGUA POTABLE PARA LA COMUNIDAD DE PARITA Y COMUNIDADES ALEDAÑAS", cuyo promotor es CONSEJO NACIONAL PARA EL DESARROLLO SOSTENIBLE (CONADES), le informamos que con los datos proporcionados se determinó lo siguiente:

Poligonos	Superficie	Cobertura Boscosa y Uso de la Tierra, año 2012	Capacidad Agrológica de los Suelos
Toma de agua cruda	0 ha + 0534.42 m²	. Bosque latifoliado mixto	Tipo IV
Planta potabilizadora	2 ha + 0941.05 m²	. Pasto	
Polígono de servidumbre	1 ha + 1,057.3 m²	. Superficie de agua	
Líneas	Longitud	Infraestructura	
Línea de conducción PTAR, al tanque de almacenamiento	312.9 mts	Fuera del SINAP	
Alineamiento de toma de agua cruda	1335.14 mts		
Alíneamiento de tubería de agua potable	1898.69 mts		
Linea de aducción	932.43 mts		
Puntos	Postes electricos		
	Puntos de interconexión		

Atentamente,

Adj.: Mapa  
DL/aodgc/xs/ma  
CC: Departamento de Geomática



PROVINCIA DE HERRERA, DISTRITO DE PARITA, CORREGIMIENTO DE PARITA (CABECERA), PROYECTO CATEGORÍA II, "DISEÑO, CONSTRUCCIÓN, OPERACIÓN Y MANTENIMIENTO DE OBRA PARA LA CONSTRUCCIÓN DE LA NUEVA TOMA DE AGUA CRUDA Y PLANTA DE TRATAMIENTO DE AGUA POTABLE PARA LA COMUNIDAD DE PARITA Y COMUNIDADES ALEDAÑAS", VERIFICACIÓN DE COORDENADAS.

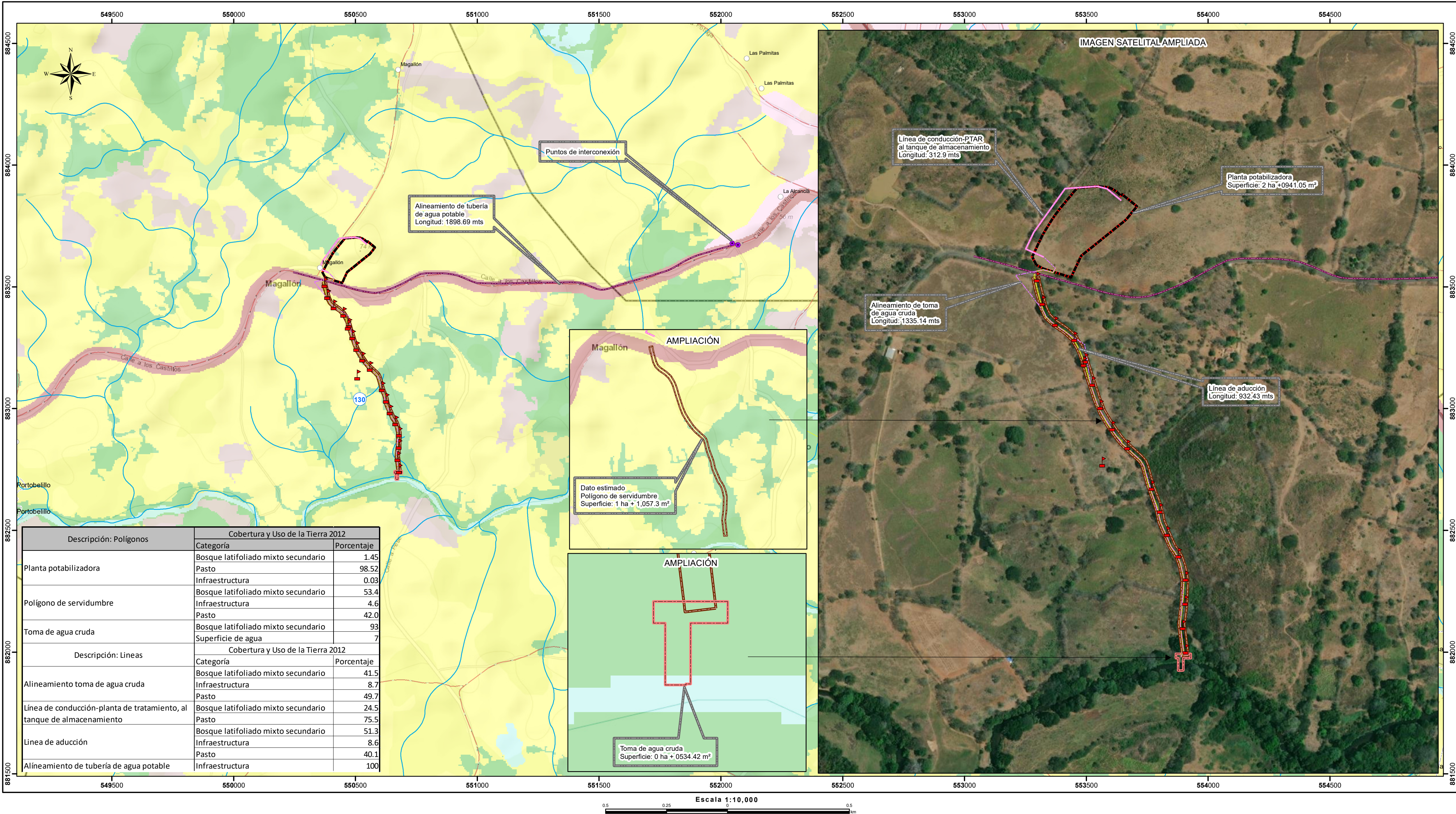

- Lugares Poblados
- Puntos**
- Postes electricos
- Puntos de interconexión
- Líneas**
- Línea de aducción
- Alineamiento\_toma\_de\_agua\_cruda
- Línea de conducción planta de tratamiento al tanque de almacenamiento

- Alineamiento\_de\_tubería\_de\_agua\_pot...
- Red Vial
- Ríos y Quebradas
- Polígono de servidumbre
- Toma\_de\_agua\_cruda\_DEEIA\_0245\_p...
- Planta\_potabilizadora\_DEEIA\_0245\_pa...
- Límite de Corregimiento

- Cobertura y Uso de la Tierra 2012**
- Arroz
- Bosque latifoliado mixto secundario
- Infraestructura
- Maíz
- Pasto
- Rastrojo y vegetación arbustiva
- Superficie de agua
- Área poblada

- Límite de Capacidad Agrologica
- Tipo IV
- Arable, muy severas limitaciones en la selección de plantas, requiere un manejo muy cuidadoso o ambas cosas.
- Nota**
- Los datos analizados en esta nota se encuentran fuera del SINAP
- Los datos se encuentran dentro de la Cuenca Hidrográfica, 130 río, Parita.
- Los datos se dibujaron en base a las coordenadas suministradas.

**Sistema de Referencia Espacial:**  
Sistema Geodésico Mundial de 1984  
Proyección Universal Transversal de Mercator  
Zona 17 Norte

**Ministerio de Ambiente**  
Dirección de Información Ambiental  
Departamento de Geomática

**Fuente:**

- Instituto Nacional de Estadística y Censo
- Ministerio de Ambiente
- Instituto Nacional Tommy Guardia
- DEEIA-0489-1507-2021-seguimiento-DEEIA-0433-0207-2021-seguimiento-DEEIA-0245-1604-2021