

**MINISTERIO DE AMBIENTE
DIRECCION DE INFORMACION AMBIENTAL**

Tel. 500-0855 – Ext. 6715/6047

MEMORANDO – DIAM – 0659 – 2021

Para: Domiluis Domínguez E.
Director de Evaluación de Impacto Ambiental

Diana G. Laguna C.

De: Diana Laguna
Directora

Asunto: Verificación de Coordenadas

Fecha: Panamá, 29 de junio de 2021

<p>REPÚBLICA DE PANAMÁ GOBIERNO NACIONAL</p>	<p>MINISTERIO DE AMBIENTE</p>
<p>DEPARTAMENTO DE EVALUACIÓN DE ESTUDIO DE IMPACTO AMBIENTAL</p>	
<p>RECIBIDO</p>	
Por:	<i>[Firma]</i>
Fecha:	<i>29 de junio de 2021</i>
Hora:	<i>4:00 p</i>

En respuesta al Memorando **DEEIA-0383-1506-2021**, donde solicita generar una cartografía que nos permita determinar la ubicación del proyecto correspondiente al estudio de Impacto ambiental categoría II titulado **“ESTUDIO, DISEÑO, CONSTRUCCIÓN Y FINANCIAMIENTO PARA LA REHABILITACIÓN Y AMPLIACIÓN DE LA CARRETERA AUTOPISTA-PUERTO DE VACAMONTE”**, le informamos lo siguiente:

Con los datos suministrados se generó el dato lineal: Alineamiento del Proyecto, con una longitud de 5.2 km; y los siguientes datos puntuales: Calidad de agua, Calidad de Aire y Monitoreo de ruido, Estaciones hidrológicas, Fuentes hídricas que atraviesan el Proyecto, Prospección Arqueológica; además, se generó un polígono denominado Sitio de Botadero con una superficie de 3,639.48 m². Estos datos se ubican fuera de los límites del Sistema Nacional de Áreas Protegidas.

De acuerdo a la Cobertura Boscosa y Uso de la Tierra, año 2012 el alineamiento se ubica en las categorías de Área Poblada e Infraestructura; y según la Capacidad Agrológica se ubica en el tipo IV y VI.

Adj. mapa
DL/aodgc/jm/ma
CC: Departamento de Geomática.



REPÚBLICA DE PANAMÁ
GOBIERNO NACIONAL

MINISTERIO DE AMBIENTE

PROVINCIA PANAMÁ OESTE DISTRITOS DE ARRAIJÁN
CORREGIMIENTO DE VISTA ALEGRE - UBICACIÓN DE PROYECTO-
"ESTUDIO DISEÑO, CONSTRUCCIÓN Y FINANCIAMIENTO PARA LA REHABILITACIÓN
Y AMPLIACIÓN DE LA CARRETERA AUTOPISTA-PUERTO DE VACAMONTE"

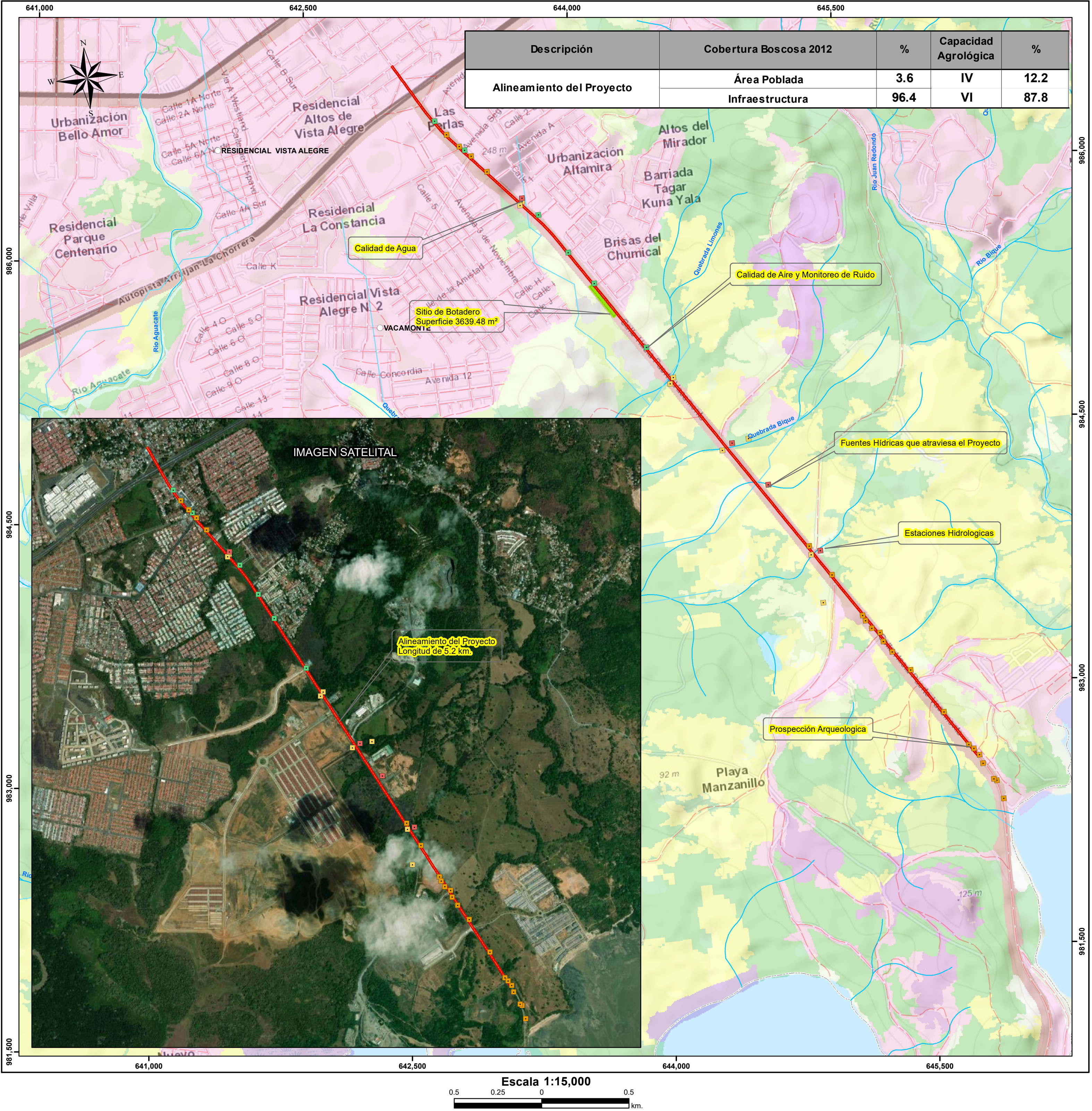

- LEYENDA**
- Lugares Poblados
 - Calidad de Agua
 - Calidad de Aire y Monitoreo de
 - Estaciones Hidrológicas
 - Fuentes Hídricas que atraviesa el Proyecto
 - Prospección Arqueológica
 - Alineamiento del Proyecto
 - Red vial
 - Ríos y quebradas
 - Sitio de Botadero
- Cobertura y Uso de la Tierra 2012**
- Clases**
- Bosque latifoliado mixto secundario
 - Infraestructura
 - Pasto
 - Vegetación herbácea
 - Área poblada
- Capacidad Agrológica**
- Arable, muy severas limitaciones en la selección de plantas, requiere un manejo muy cuidadoso o ambas cosas.
 - No arable, con limitaciones severas, apta para pastos, bosques, tierras de reservas.
- Nota:**
- El proyecto se encuentra fuera de los límites del SINAP.
 - El proyecto se ubica en la cuenca hidrográfica 140, Río Caimito, 142 Ríos entre el Caimito y Juan Díaz.
 - Las líneas y polígonos se generaron en base a las coordenadas suministradas.

Sistema de Referencia Espacial:
Sistema Geodésico Mundial de 1984
Proyección Universal Transversal
de Mercator - Zona 17 Norte

Ministerio de Ambiente
Dirección de Información Ambiental
Departamento de Geomática

Fuente:
- Instituto Nacional de Estadística y Censo
- Ministerio de Ambiente
- Memorando DEEIA-0383-1506-2021