

PROVINCIA PANAMÁ OESTE DISTRITO DE ARRAIJAN,
CORREGIMIENTOS DE CERRO SILVESTRE, JUAN
DEMOSTENES AROSEMENA
VERIFICACIÓN DE COORDENADAS
"ALAMENDAS DEL VALLE"

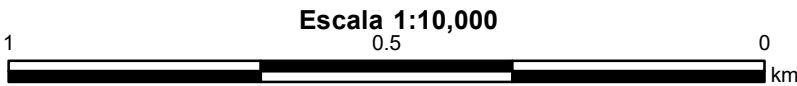
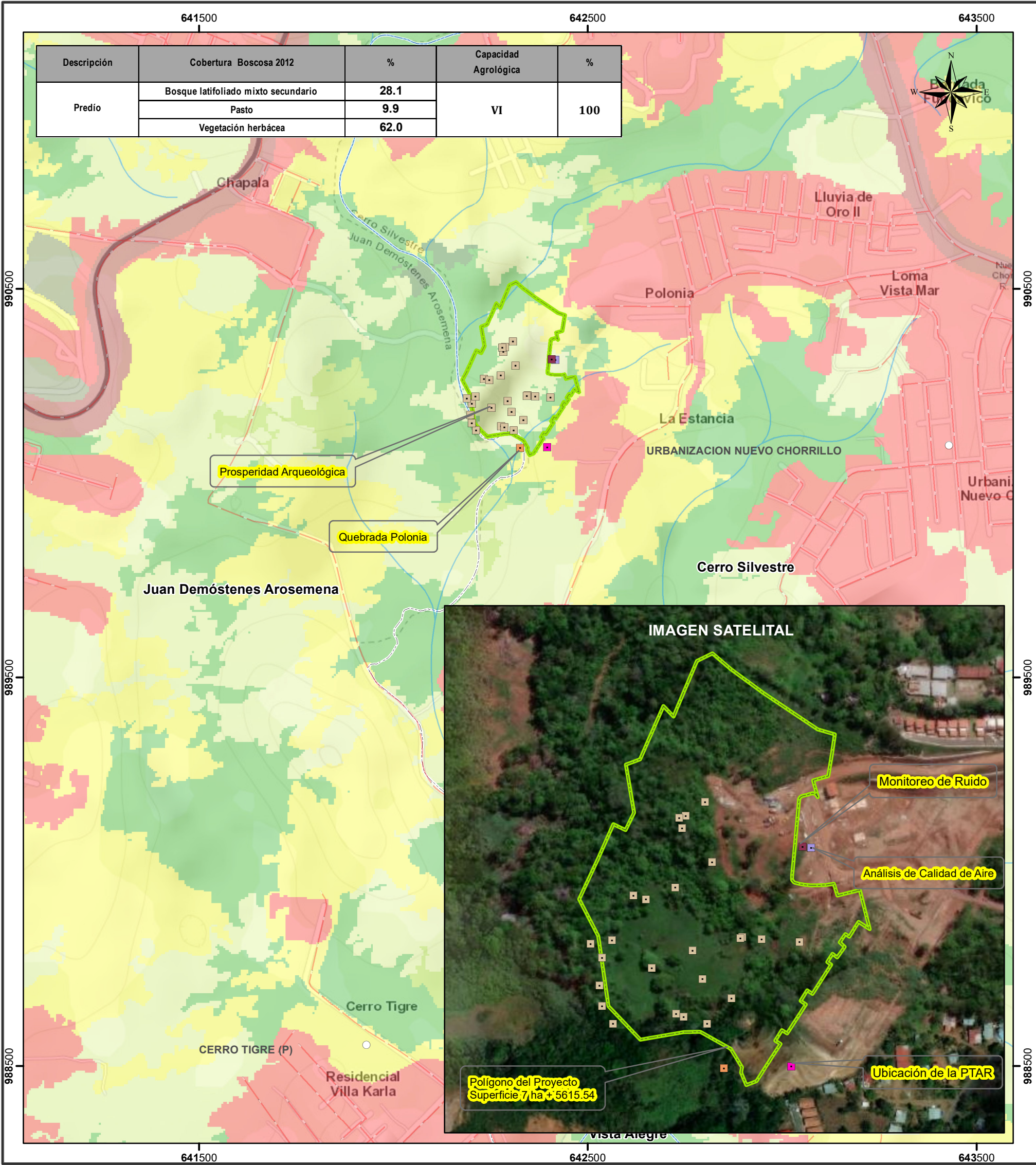

LEYENDA

- Lugares Poblados 2010
- Análisis de Calidad de
- Monitoreo de Ruido
- Prosperidad Arqueológica
- Quebrada Polonia
- Ubicación de la PTAR
- Ríos y quebradas
- Red vial
- Polígono del Proyecto
- Límites de corregimientos

- Cobertura y Uso de la Tierra 2012
- Clases
- Bosque latifoliado mixto secundario
- Pasto
- Vegetación herbácea
- Área poblada
- Capacidad Agrológica
- VI

 No arable, con limitaciones severas, apta para pastos, bosques, tierras de reservas.

Sistema de Referencia Espacial:
Sistema Geodésico Mundial de 1984
Proyección Universal Transversal de Mercator
Zona 17 Norte

Ministerio de Ambiente
Dirección de Información Ambiental
Departamento de Geomática

Fuentes:

- Instituto Nacional de Estadística y Censo

- Ministerio de Ambiente

- Imagen ESRI

- Memorando DEEIA-0475-2007-2021

Nota:

1. El proyecto se encuentra fuera de los límites del SINAP.

2. El polígono se encuentran en la Cuenca 140 Río Caimito.

3. Los polígono se verificaron en base a las coordenadas suministradas.

MINISTERIO DE AMBIENTE
DIRECCION DE INFORMACION AMBIENTAL

Tel. 500-0855 – Ext. 6715/6047

MEMORANDO – DIAM – 0835 – 2021

PARA: ING. DOMILUIS DOMÍNGUEZ E.
Director de Evaluación de Impacto Ambiental

Diana A. Laguna C.

DE: LIC. DIANA A. LAGUNA C.
Directora

ASUNTO: Verificación de coordenadas

FECHA: Panamá, 30 de julio de 2021

<p>REPÚBLICA DE PANAMÁ GOBIERNO NACIONAL</p>	<p>MINISTERIO DE AMBIENTE</p>
<p>DEPARTAMENTO DE EVALUACIÓN DE ESTUDIO DE IMPACTO AMBIENTAL</p>	
<p>RECIBIDO</p>	
<p>Por: <i>[Firma]</i></p>	
<p>Fecha: 3 de agosto de 2021</p>	
<p>Hora: 11:54 am</p>	

En atención al memorando DEEIA-0475-2007-2021, donde se solicita generar una cartografía que permita determinar, la ubicación del proyecto, correspondiente al Estudio de Impacto Ambiental categoría II, titulado "ALAMENDAS DEL VALLE", cuyo promotor es COLINAS DE ARRAIJÁN, S.A., le informamos que con los datos proporcionados se determinó lo siguiente:

Descripción	Superficie	Cobertura y Uso de la Tierra 2012	Capacidad Agrológica de los Suelos	División Política Administrativa
Polígono	7 ha + 5615.54 m²	. Bosque latifoliado mixto secundario (28.1%)	. Tipo VI (100%)	. Provincia: Panamá Oeste
Puntos	<ul style="list-style-type: none"> Análisis de Calidad de aire Monitoreo de Ruido Prospección Arqueológica Quebrada Polonia Ubicación de PTAR 	. Pasto (9.9%)		. Distrito: Arraijan
		. Vegetación herbácea 62.0%)		. Corregimientos: Cerro Silvestre, Juan Demóstenes Arosemena.

El polígono y los puntos se encuentran fuera del SINAP.

Atentamente,

Adj.: Mapa
DL/aodgc/jm/ma
CC: Departamento de Geomática