

MINISTERIO DE AMBIENTE
DIRECCION DE INFORMACION AMBIENTAL
Tel. 500-0855 – Ext. 6715/6047

MEMORANDO – DIAM – 0835 – 2021

PARA: ING. DOMILUIS DOMÍNGUEZ E.
Director de Evaluación de Impacto Ambiental

Diana A. Laguna C.

DE: LIC. DIANA A. LAGUNA C.
Directora

ASUNTO: Verificación de coordenadas

FECHA: Panamá, 30 de julio de 2021

<p>REPÚBLICA DE PANAMÁ GOBIERNO NACIONAL</p>	<p>MINISTERIO DE AMBIENTE</p>
<p>DEPARTAMENTO DE EVALUACIÓN DE ESTUDIO DE IMPACTO AMBIENTAL</p>	
<p>RECIBIDO</p>	
<p>Por: <i>[Firma]</i></p>	
<p>Fecha: 3 de agosto de 2021</p>	
<p>Hora: 11:54 am</p>	

En atención al memorando **DEEIA-0475-2007-2021**, donde se solicita generar una cartografía que permita determinar, la ubicación del proyecto, correspondiente al Estudio de Impacto Ambiental categoría II, titulado "**ALAMENDAS DEL VALLE**", cuyo promotor es COLINAS DE ARRAIJÁN, S.A., le informamos que con los datos proporcionados se determinó lo siguiente:

Descripción	Superficie	Cobertura y Uso de la Tierra 2012	Capacidad Agrológica de los Suelos	División Política Administrativa
Polígono	7 ha + 5615.54 m ²	. Bosque latifoliado mixto secundario (28.1%)	. Tipo VI (100%)	. Provincia: Panamá Oeste
Puntos	<ul style="list-style-type: none"> Análisis de Calidad de aire Monitoreo de Ruido Prospección Arqueológica Quebrada Polonia Ubicación de PTAR 	. Pasto (9.9%)		. Distrito: Arraijan
		. Vegetación herbácea 62.0%)		. Corregimientos: Cerro Silvestre, Juan Demóstenes Arosemena.

El polígono y los puntos se encuentran fuera del SINAP.

Atentamente,

Adj.: Mapa
DL/aodgc/jm/ma
CC: Departamento de Geomática

PROVINCIA PANAMÁ OESTE DISTRITO DE ARRAIJAN,
CORREGIMIENTOS DE CERRO SILVESTRE, JUAN
DEMOSTENES AROSEMENA
VERIFICACIÓN DE COORDENADAS
"ALAMENDAS DEL VALLE"

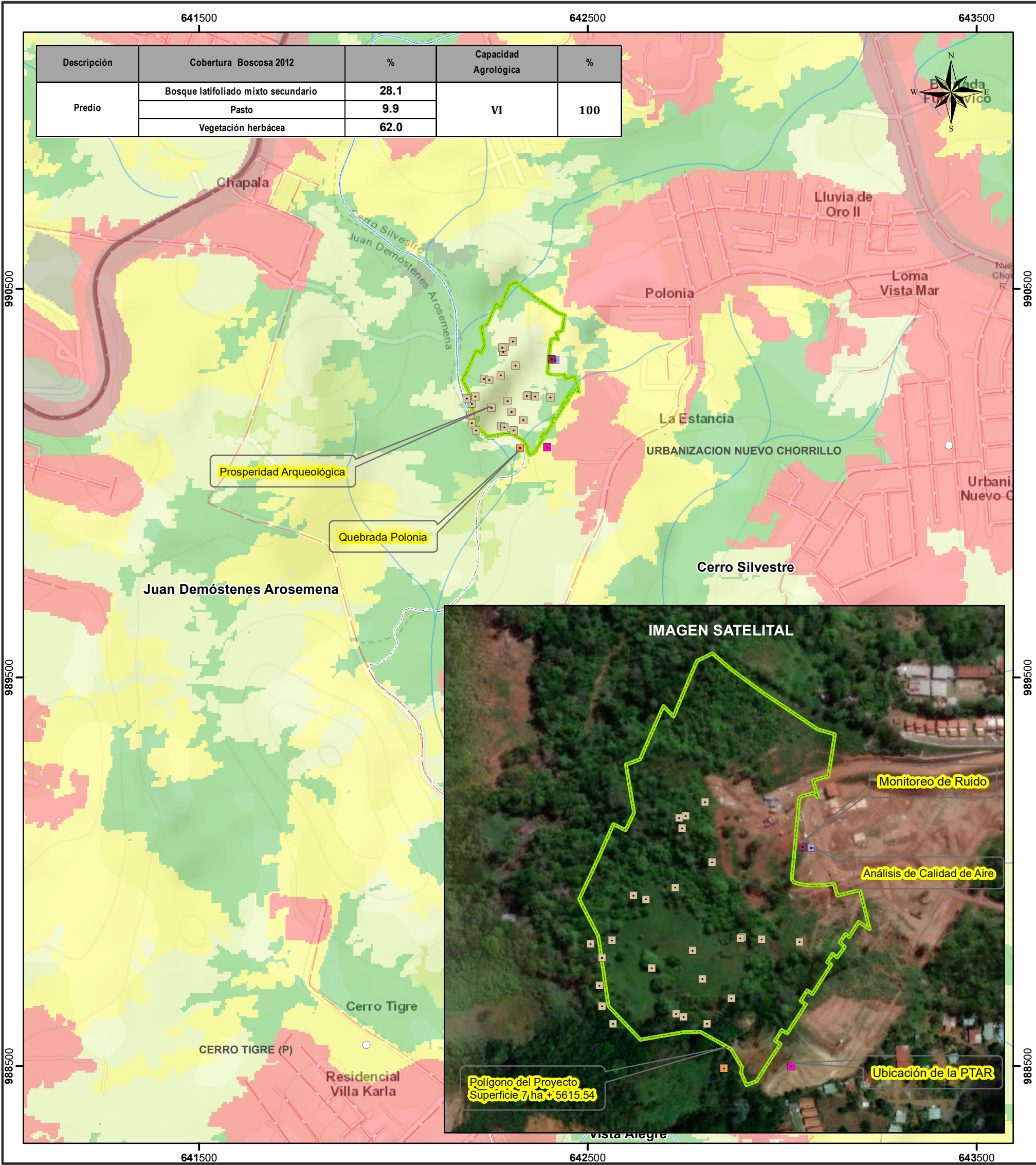

Escala 1:10,000

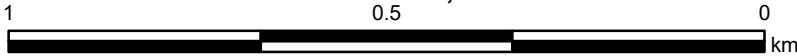

LEYENDA

- Lugares Poblados 2010
- Análisis de Calidad de
- Monitoreo de Ruido
- Prosperidad Arqueológica
- Quebrada Polonia
- Ubicación de la PTAR
- Ríos y quebradas
- Red vial
- Polígono del Proyecto
- Límites de corregimientos

- Cobertura y Uso de la Tierra 2012
- Clases
- Bosque latifoliado mixto secundario
- Pasto
- Vegetación herbácea
- Área poblada
- Capacidad Agrológica
- VI

 No arable, con limitaciones severas, apta para pastos, bosques, tierras de reservas.

Sistema de Referencia Espacial:
Sistema Geodésico Mundial de 1984
Proyección Universal Transversal de Mercator
Zona 17 Norte

Ministerio de Ambiente
Dirección de Información Ambiental
Departamento de Geomática

Fuentes:
- Instituto Nacional de Estadística y Censo
- Ministerio de Ambiente
- Imagen ESRI
- Memorando DEEIA-0475-2007-2021

Nota:
1. El proyecto se encuentra fuera de los límites del SINAP.
2. El polígono se encuentran en la Cuenca 140 Río Caimito.
3. Los polígono se verificaron en base a las coordenadas suministradas.