



DETALLES PISCINA Y EDIFICIOS



PLAN DE OBRAS, PROYECTO DE OBRAS DE RECONSTRUCCION DEL COMPLEJO DE OBRAS DE LA VILLA DE LAS PUENTES, CORRECTORADO DE ANCONA, DISTRITO DE PANAMA, PROVINCIA DE PANAMA.



PROYECTO  
PARQUE RECREATIVO  
CAJA DE AHORROS

PROPIETARIOS  
CAJA DE AHORROS DE PANAMA

REPRESENTANTE LEGAL CAJA DE AHORROS

ARQUITECTO:

DIRECTOR DE OBRAS Y CONTRUCCIONES MUNICIPALES:

UBICACION:  
VILLA DE LAS PUENTES, CORRECTORADO DE ANCONA,  
DISTRITO DE PANAMA, PROVINCIA DE PANAMA.

DISEÑO DE LA OBRA CIVIL  
POR SEMEJA

CATEGORIA:

TITULO:

REVISION:

ESCALA: INDICADA

FECHA: DICIEMBRE 2012

CONTENIDO:  
PLANTA BASE

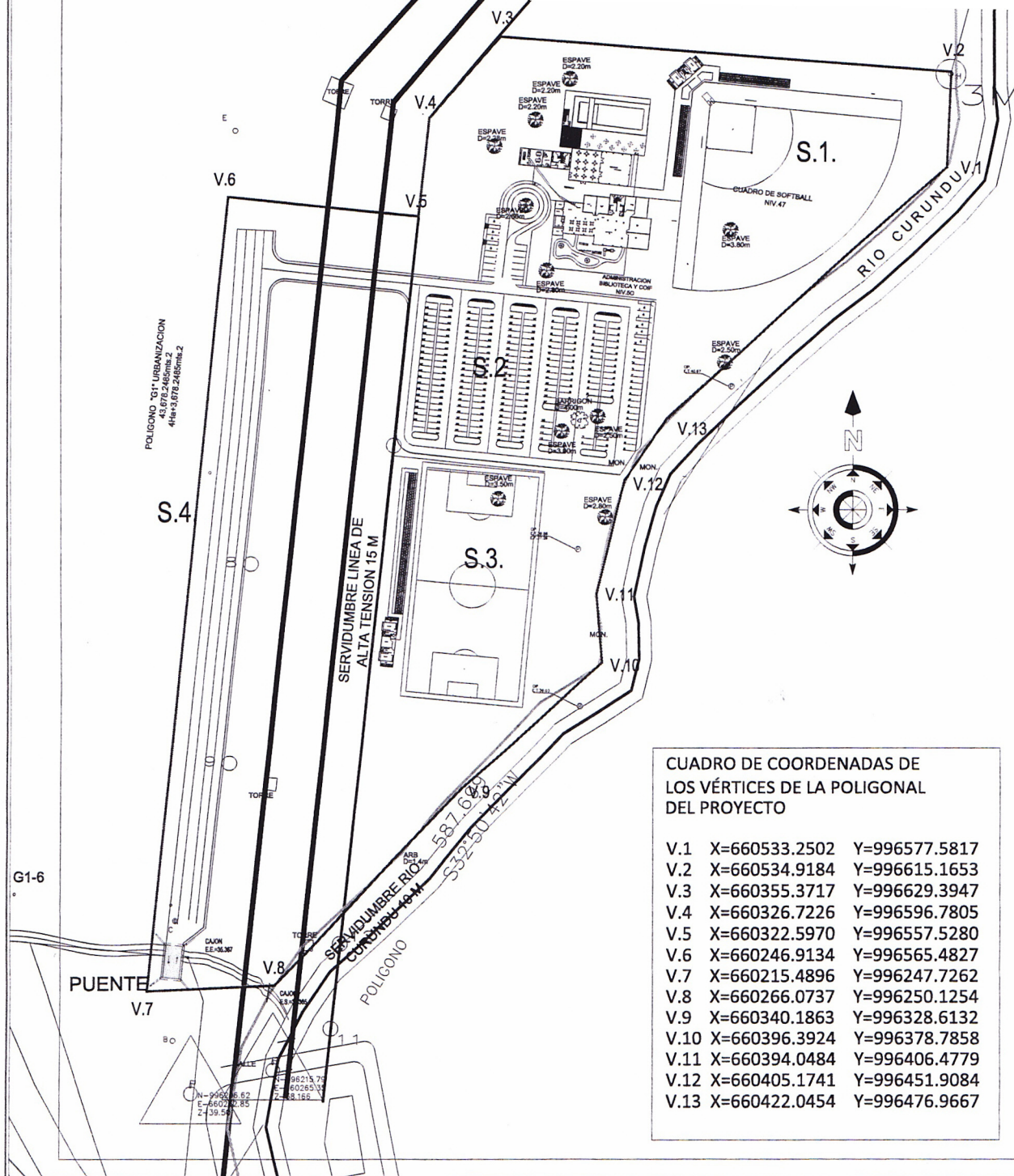

<b>PROYECTO</b> <b>PARQUE RECREATIVO</b> <b>CAJA DE AHORROS</b>	
<b>PROPIETARIO</b> <b>CAJA DE AHORROS DE PANAMA</b>	
<b>REPRESENTANTE LEGAL CAJA DE AHORROS</b>	
<b>ARQUITECTO</b>	
<b>DIRECCION DE OBRAS Y CONTRACCIONES MUNICIPALES</b>	
<b>UBICACION</b> <b>VIA DE LAS FUENTES CORRECTORIO DE ANCON</b> <b>DISTRITO DE PANAMA PROVINCIA DE PANAMA</b> <b>PARCELA 1</b> <b>PARCELA 2</b> <b>PARCELA 3</b> <b>PARCELA 4</b> <b>PARCELA 5</b> <b>PARCELA 6</b> <b>PARCELA 7</b> <b>PARCELA 8</b> <b>PARCELA 9</b> <b>PARCELA 10</b> <b>PARCELA 11</b> <b>PARCELA 12</b> <b>PARCELA 13</b> <b>PARCELA 14</b> <b>PARCELA 15</b> <b>PARCELA 16</b> <b>PARCELA 17</b> <b>PARCELA 18</b> <b>PARCELA 19</b> <b>PARCELA 20</b> <b>PARCELA 21</b> <b>PARCELA 22</b> <b>PARCELA 23</b> <b>PARCELA 24</b> <b>PARCELA 25</b> <b>PARCELA 26</b> <b>PARCELA 27</b> <b>PARCELA 28</b> <b>PARCELA 29</b> <b>PARCELA 30</b> <b>PARCELA 31</b> <b>PARCELA 32</b> <b>PARCELA 33</b> <b>PARCELA 34</b> <b>PARCELA 35</b> <b>PARCELA 36</b> <b>PARCELA 37</b> <b>PARCELA 38</b> <b>PARCELA 39</b> <b>PARCELA 40</b> <b>PARCELA 41</b> <b>PARCELA 42</b> <b>PARCELA 43</b> <b>PARCELA 44</b> <b>PARCELA 45</b> <b>PARCELA 46</b> <b>PARCELA 47</b> <b>PARCELA 48</b> <b>PARCELA 49</b> <b>PARCELA 50</b> <b>PARCELA 51</b> <b>PARCELA 52</b> <b>PARCELA 53</b> <b>PARCELA 54</b> <b>PARCELA 55</b> <b>PARCELA 56</b> <b>PARCELA 57</b> <b>PARCELA 58</b> <b>PARCELA 59</b> <b>PARCELA 60</b> <b>PARCELA 61</b> <b>PARCELA 62</b> <b>PARCELA 63</b> <b>PARCELA 64</b> <b>PARCELA 65</b> <b>PARCELA 66</b> <b>PARCELA 67</b> <b>PARCELA 68</b> <b>PARCELA 69</b> <b>PARCELA 70</b> <b>PARCELA 71</b> <b>PARCELA 72</b> <b>PARCELA 73</b> <b>PARCELA 74</b> <b>PARCELA 75</b> <b>PARCELA 76</b> <b>PARCELA 77</b> <b>PARCELA 78</b> <b>PARCELA 79</b> <b>PARCELA 80</b> <b>PARCELA 81</b> <b>PARCELA 82</b> <b>PARCELA 83</b> <b>PARCELA 84</b> <b>PARCELA 85</b> <b>PARCELA 86</b> <b>PARCELA 87</b> <b>PARCELA 88</b> <b>PARCELA 89</b> <b>PARCELA 90</b> <b>PARCELA 91</b> <b>PARCELA 92</b> <b>PARCELA 93</b> <b>PARCELA 94</b> <b>PARCELA 95</b> <b>PARCELA 96</b> <b>PARCELA 97</b> <b>PARCELA 98</b> <b>PARCELA 99</b> <b>PARCELA 100</b>	
<b>FECHA</b> <b>DICIEMBRE 2012</b>	



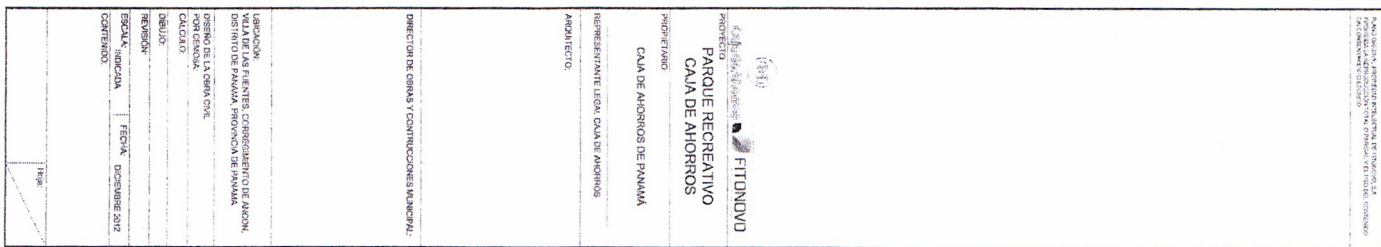

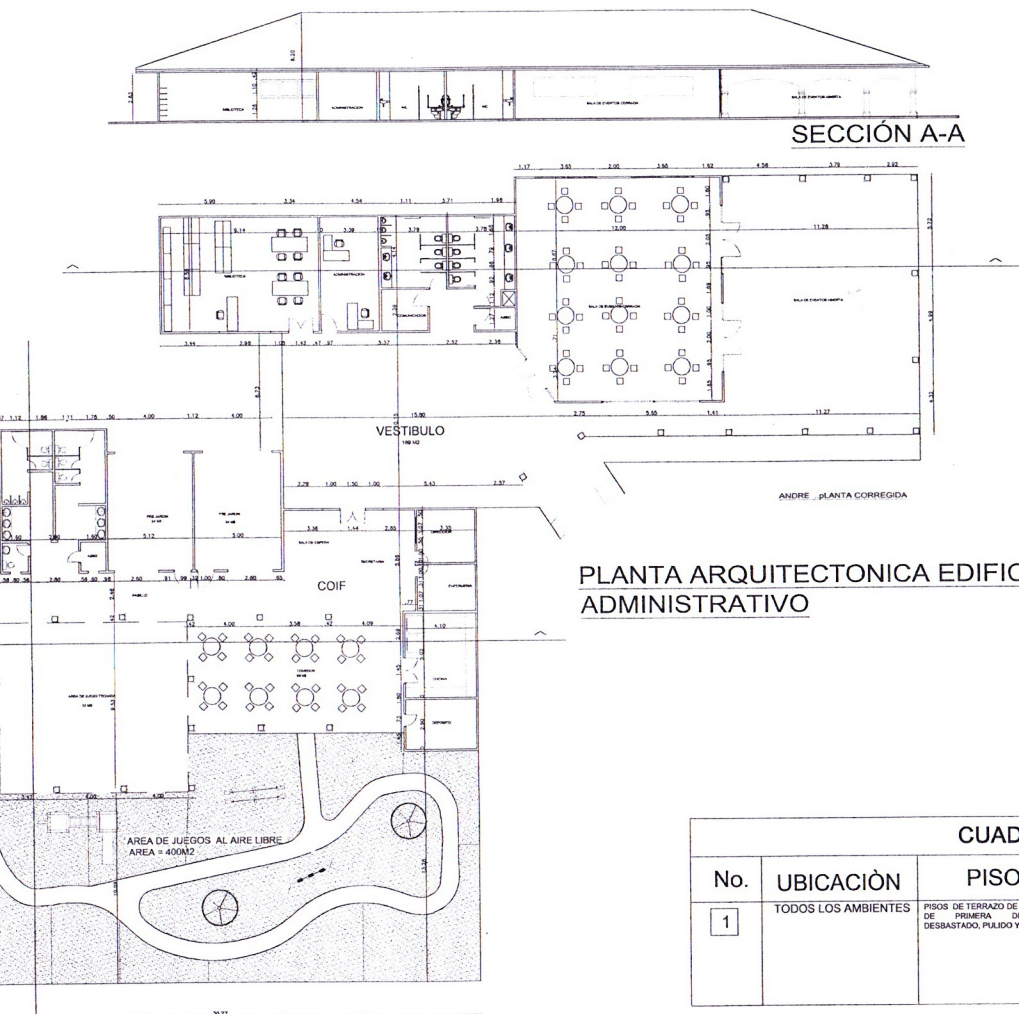

PLANTA ARQUITECTONICA EDIFICIO ADMINISTRATIVO

CUADRO DE ACABADOS					
No.	UBICACIÓN	PISOS	ZOCALO	PAREDES	CIELO RASO
1	TODOS LOS AMBIENTES	PISOS DE TERRAZO DE GRANO FINO DE PRIMERA DE 40X40 DESBASTADO, PLAUJO Y BRILLADO.	ACABADO DE ZOCALOS EN TERRAZO DE GRANO FINO DE 10X10 CM IGUAL A ACABADOS DE PISO ESCOGIDO POR EL PROPIETARIO.	PAREDES REPELLO LISO + PINTURA BASE Y ACABADO (ACABADO ESCOGIDO POR EL PROPIETARIO) TODAS PAREDES DE LOS SERVICIOS SANITARIOS, CAFETERIA Y VESTIDORES IRAN REVESTIDAS EN CERAMICA DE 20X30 HASTA REV. DE CIELO RASO EN LA CAFETERIA SOLO IRAN REVESTIDAS CON CERAMICA A 2.10	CIELO RASO DE FIBRA MINERAL DE 2X2 EN AREAS CERRADAS.  CIELO RASO DE PVC EN AREAS ABIERTAS TECHADAS.

CUADRO DE PUERTAS				
NÚMERO	UBICACIÓN	DIMENSIÓN DEL VANO ANCHO ALTO	DESCRIPCIÓN	CANT.
P1	ENTRADA PPL	1.93 2.30	PUERTA DE MADERA SUELO ESCOGIDO POR EL ARQUITECTO	1
P2	ENTRADA SERVICIO ENTR. RECAMARAS	1.00 2.30	PUERTA DE MADERA SUELO ESCOGIDO POR EL ARQUITECTO	4
P3	BAÑOS W. CLOSET BODEGA, DESPENSA	0.70 2.30	PUERTA DE MADERA SUELO ESCOGIDO POR EL ARQUITECTO	12
P4	SALIDA REC. HUEVEDO HACIA TERRAZA 3	2.00 2.30	PUERTA DE MADERA SUELO ESCOGIDO POR EL ARQUITECTO	1
P5	SALIDA COMEDOR HACIA TERRAZA 2	2.50 2.30	PUERTA DE MADERA SUELO ESCOGIDO POR EL ARQUITECTO	1
P6	SALIDA REC. PRINCIPAL HACIA TERRAZA 4	2.90 2.30	PUERTA DE MADERA SUELO ESCOGIDO POR EL ARQUITECTO	1
P7	SALIDA CIRCULACIÓN HACIA PATIO	1.57 2.30	PUERTA DE MADERA SUELO ESCOGIDO POR EL ARQUITECTO	1
P8	ENTRADA BODEGA	2.55 2.30	PUERTA DE MADERA SUELO ESCOGIDO POR EL ARQUITECTO	1
P9	TANQUES DE GAS	0.80 1.80	PUERTA DE MADERA SUELO ESCOGIDO POR EL ARQUITECTO	1

CUADRO DE VENTANAS					
No.	UBICACIÓN	DIMENSIÓN DEL VANO ANCHO ALTO	ANTERIOR AREA T. BASE INTERVALUMINE	DESCRIPCIÓN	CANT.
1	RECAMARA 3	3.00 1.70	0.60 1.24	VENTANA DE MADERA SUELO ESCOGIDO POR EL ARQUITECTO (VER DETALLE)	1
2	REC. EL BANO REC. REC. HUEVEDO BANO REC. DESPESA	1.25 2.30	0.00 0.64	VENTANA DE MADERA SUELO ESCOGIDO POR EL ARQUITECTO (VER DETALLE)	4
3	AREA DE SERVICIO Y BANO	1.00 1.00	1.30 1.94	VENTANA DE MADERA SUELO ESCOGIDO POR EL ARQUITECTO (VER DETALLE)	5
4	REC. HUEVEDO HACIA TERRAZA 3	1.08 2.30	0.00 0.00	VENTANA DE MADERA SUELO ESCOGIDO POR EL ARQUITECTO (VER DETALLE)	2
5	COMEDOR HACIA TERRAZA 2	1.38 2.30	0.00 0.00	VENTANA DE MADERA SUELO ESCOGIDO POR EL ARQUITECTO (VER DETALLE)	2
6	REC. PRINCIPAL HACIA TERRAZA 4	1.45 2.30	0.00 0.00	VENTANA DE MADERA SUELO ESCOGIDO POR EL ARQUITECTO (VER DETALLE)	2
7	CIRCULACIÓN HACIA PATIO INTERIOR	1.45 1.05	0.75 0.75	VENTANA DE MADERA SUELO ESCOGIDO POR EL ARQUITECTO (VER DETALLE)	10
8	SALA TV	1.12 1.12	0.00 0.00	VENTANA DE MADERA SUELO ESCOGIDO POR EL ARQUITECTO (VER DETALLE)	3
9	BANO REC. SERVICIO	0.96 0.50	1.60 1.06	VENTANA DE MADERA SUELO ESCOGIDO POR EL ARQUITECTO (VER DETALLE)	1

PLANO ORIGINAL PROPIEDAD INTELECTUAL DE FITONOVO S.A.  
PROHIBIDA LA REPRODUCCIÓN TOTAL O PARCIAL Y EL USO DEL CONTENIDO  
EN CONVENIMIENTOS ESCRITOS.



PROYECTO  
PARQUE RECREATIVO CAJA DE AHORROS

PROPIETARIO:  
CAJA DE AHORROS DE PANAMÁ

REPRESENTANTE LEGAL CAJA DE AHORROS

ARQUITECTO:

DIRECTOR DE OBRAS Y CONTRUCCIONES MUNICIPAL:

UBICACIÓN:  
VILLA DE LAS FUENTES, CORREGIMIENTO DE ANCON,  
DISTRITO DE PANAMA, PROVINCIA DE PANAMA.

DISEÑO DE LA OBRA CIVIL  
POR CEMOSA.

CÁLCULO:

DIBUJO:

REVISIÓN:

ESCALA: INDICADA FECHA: DICIEMBRE 2012

CONTENIDO:  
PLANTA ARQUITECTONICA ED. ADMINISTRATIVO  
SECCIONES TIPO ESQUEMATICAS  
CUADRO Y DETALLES DE ACABADOS





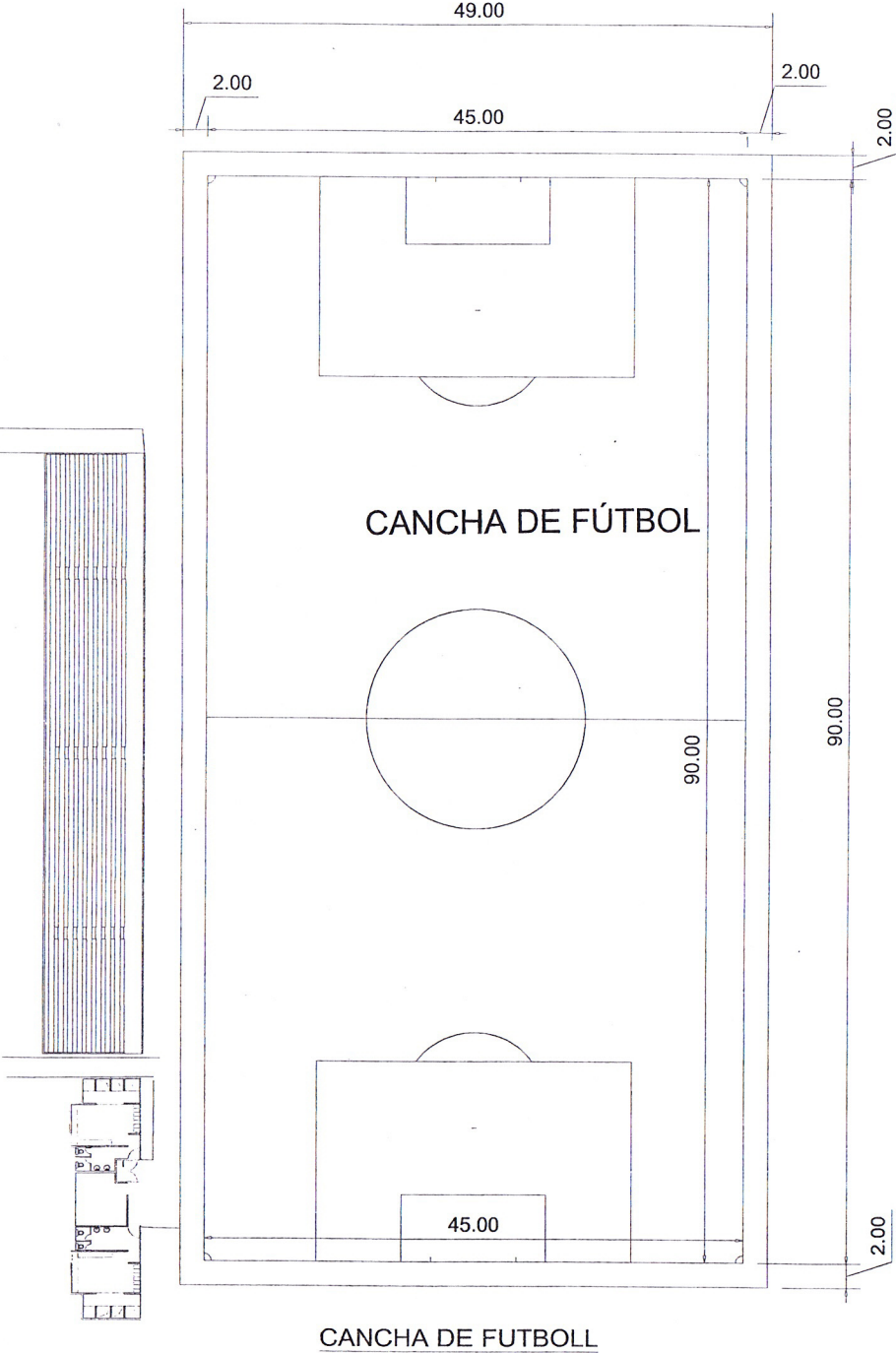

CUADRO DE ACABADOS

No.	UBICACIÓN	PISOS	ZOCALO	PAREDES	CIELO RASO
1	TODOS LOS AMBIENTES	PISOS DE TERRAZO DE GRANO FINO DE PRIMERA DE 40X40 DESASTADO, PULIDO Y BRILLADO	ACABADO DE ZOCALOS EN TERRAZO DE GRANO FINO DE 40X40 10mm IGUAL A ACABADOS DE PISO ESCOGIDO POR EL PROPIETARIO.	PAREDES REPELLO LISO + PINTURA BASE Y ACABADO (ACABADO ESCOGIDO POR EL PROPIETARIO) TODAS PAREDES DE LOS SERVICIOS SANITARIOS, CAFETERIA Y VESTIDORES. IRAN REVESTIDAS EN CERAMICA DE 20X30 HASTA 1M. DE CIELO RASO EN LA CAFETERIA SOLO IRAN REVESTIDAS CON CERAMICA A 2.10	CIELO RASO DE FIBRA MINERAL DE 2X2 EN AREAS CERRADAS. CIELO RASO DE PVC EN AREAS ABIERTAS TECHADAS.

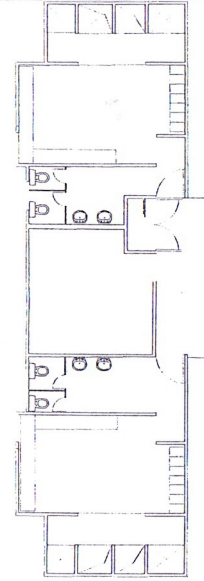



# PLANO ENTUBACIÓN DE QUEBRADA

