

CORREGIMIENTO DE CHITRÉ (CAB), DISTRITO DE CHITRÉ,  
PROVINCIA DE HERRERA - PROYECTO MR. PRECIO CHITRÉ

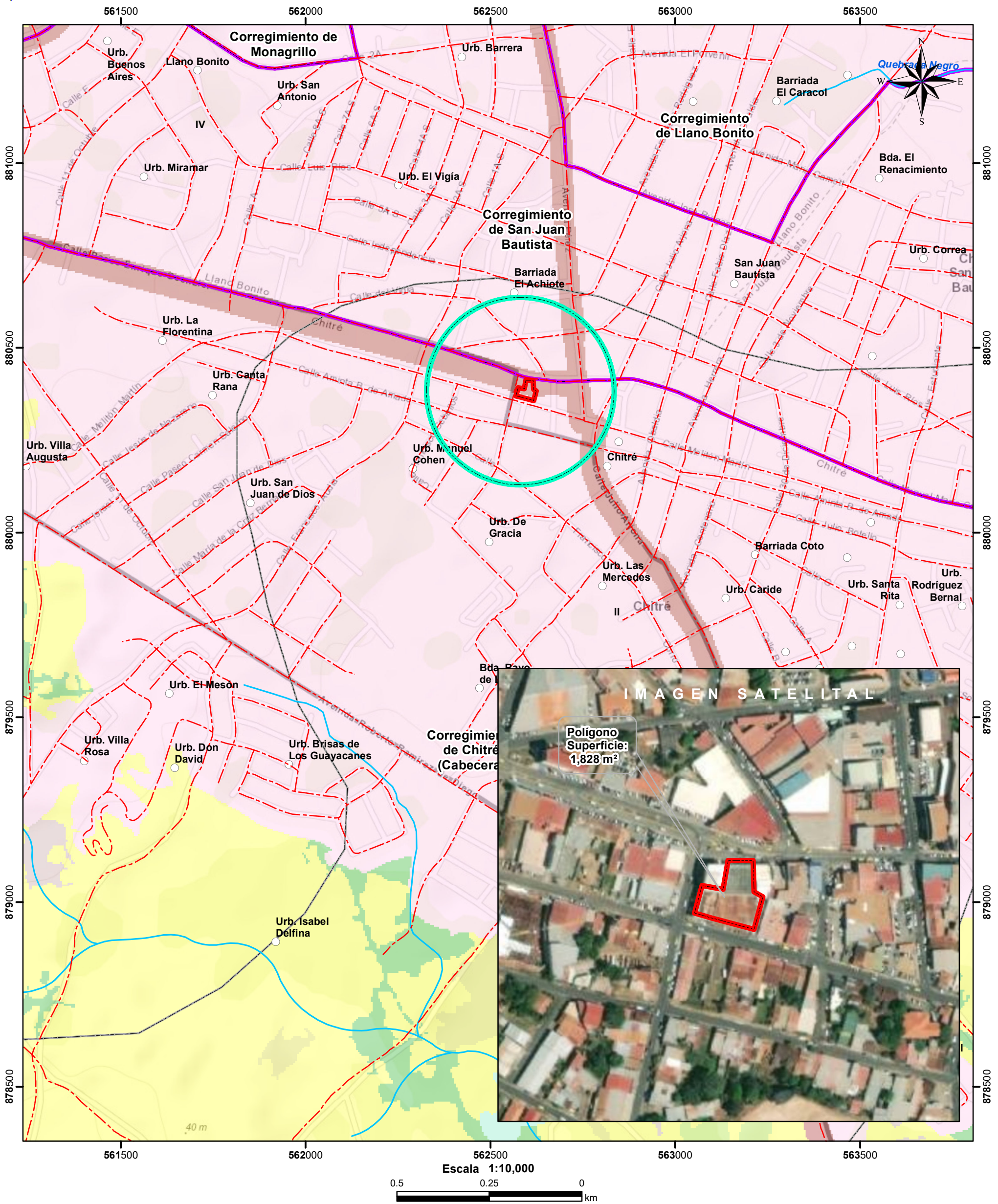

LEYENDA

○ Lugares Poblados

~ Ríos y quebradas

--- Red Vial

□ Polígono

□ Cuenca hidrográfica

□ Límite de Corregimientos

□ Límite de Capacidad Agrológica

Cobertura y Uso de la Tierra 2012

Arroz

Bosque latifoliado mixto secundario

Infraestructura

Maíz

Pasto

Rastrojo y vegetación arbustiva

Superficie de agua

Área poblada

Notas:

1. El polígono se dibujó en base a las coordenadas proporcionadas..
2. El proyecto se ubica fuera de los límites del SINAP.
3. El proyecto se ubica en la cuenca hidrográfica No. 128 (Río La Villa).
4. El Polígono se ubica al 100% dentro de la categoría de "área poblada" según la cobertura y uso de la tierra 2012.

Capacidad Agrológica

Arable, algunas limitaciones en la selección de las plantas, requiere conservación moderada

**Sistema de Referencia Espacial:**  
Sistema Geodésico Mundial de 1984  
Proyección Universal Transversal de Mercator  
Zona 17 Norte

**Ministerio de Ambiente**  
**Dirección de Información Ambiental**  
**Departamento de Geomática**

Fuente:  
- Instituto Nacional de Estadística y Censo  
- Ministerio de Ambiente  
- Imagen ESRI  
- Expediente: DRHE-I-F-26-2021