

MINISTERIO DE AMBIENTE
DIRECCION DE INFORMACION AMBIENTAL

Tel. 500-0855 – Ext. 6715/6047

MEMORANDO – DIAM – 0858 – 2021

PARA: ING. DOMILUIS DOMÍNGUEZ E.
Director de Evaluación de Impacto Ambiental

Diana A. Laguna C.

DE: LIC. DIANA A. LAGUNA C.
Directora

ASUNTO: Verificación de coordenadas

FECHA: Panamá, 5 de agosto de 2021



En atención al memorando DEEIA-0491-2807-2021, donde solicita generar una cartografía que permita determinar, la ubicación del proyecto, de categoría II, titulado "REHABILITACIÓN DE LA CALLE FILIPINA Y CALLE LAS CUMBRES QUE ESTAN INCLUIDAS DENTRO DEL PROYECTO DENOMINADO REHABILITACIÓN DE CAMINOS DE PRODUCCIÓN (AGROPECUARIOS) DE TIERRAS ALTAS,CORREGIMIENTO DE CERRO PUNTA, Y PASO ANCHO,DISTRITO DE TIERRAS ALTAS,PROVINCIA DE CHIRIQUI", cuyo promotor es MINISTERIO DE OBRAS PÚBLICAS, Le informamos que con los datos proporcionados se determinó lo siguiente

División Política Administrativa	Cuencas Hidrográficas	Sistema Nacional de Áreas Protegidas (SINAP)	Zonificación
Provincia (s): Chiriquí	102, Río Chiriquí Viejo.	Datos puntuales (Fuera del SINAP)	Zona de uso intensivo
Distrito (s): Tierras Altas	Drenajes	Calle Filipinas (Dentro del SINAP con un 91%)	
Corregimiento (s): Cerro Punta	Quebrada Callejón (Afluente del río Chiriquí Viejo)	Calle Las Cumbres (Dentro del SINAP con un 51%)	
Alineamientos	Longitud	Cobertura Boscosa y Uso de la Tierra, año 2012	Capacidad Agrológica de los Suelos
Calle filipinas	781.5 m ²	Área poblada Horticultura mixta	III (91%) VII (9%)
Calle las cumbres	1,483.8 m ²	Afloramiento rocoso y tierra desnuda Pasto	VII (100%)

Adj. Mapa
DL/aodgc/cas/ma
CC: Departamento de Geomática.

PROVINCIA DE CHIRIQUÍ, DISTRITO DE TIERRAS ALTA, CORREGIMIENTO DE CERRO PUNTA - "REHABILITACIÓN DE CALLE FILIPINA Y CALLE LAS CUMBRES"

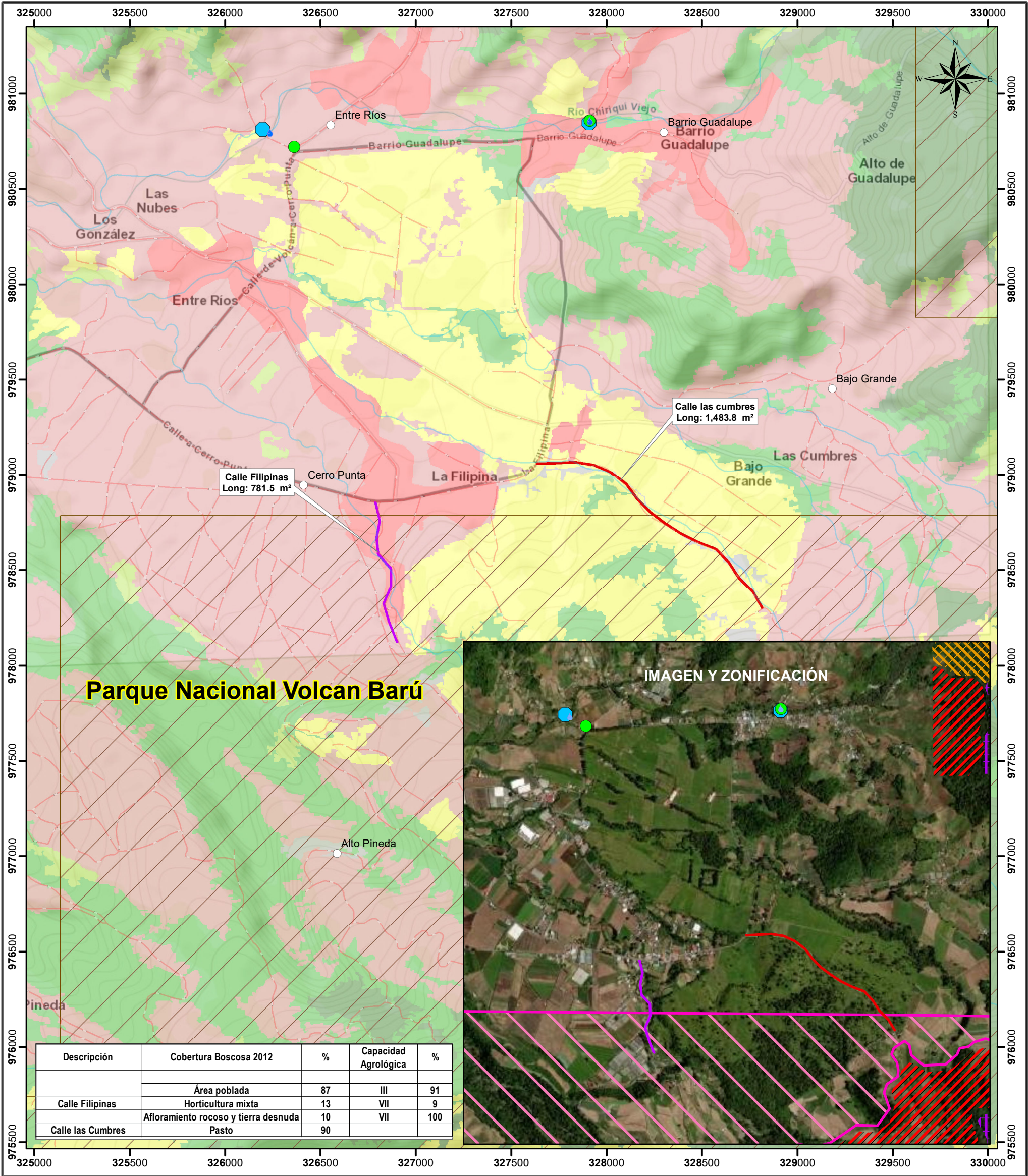

Descripción	Cobertura Boscosa 2012	%	Capacidad Agrológica	%
	Área poblada	87	III	91
Calle Filipinas	Horticultura mixta	13	VII	9
	Afloramiento rocoso y tierra desnuda	10	VII	100
Calle las Cumbres	Pasto	90		

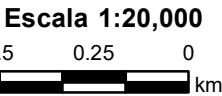
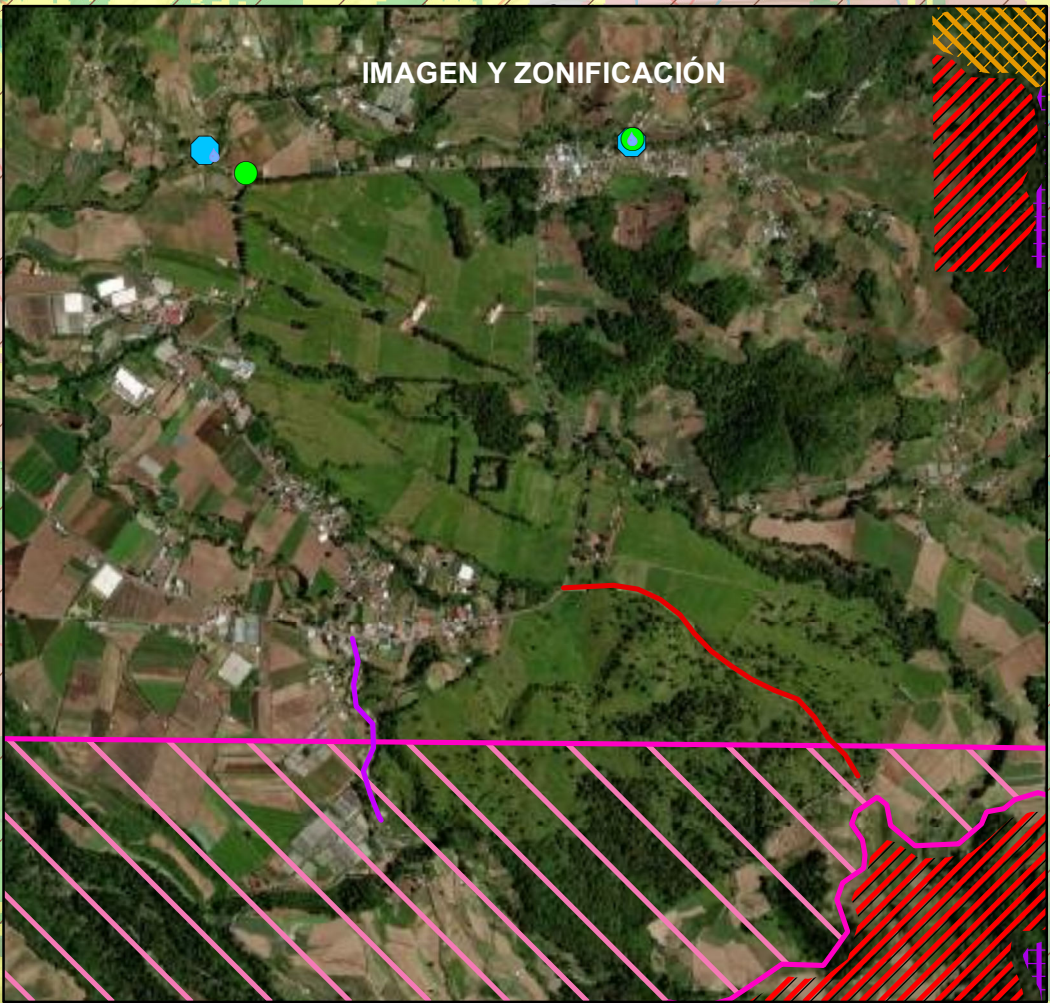

LEYENDA



- Lugares Poblados
- Muestreo de agua
- Monitoreo de ruido
- Análisis Hidrológico
- Ríos y Quebradas
- Red Vial
- Calle las cumbres
- Calle Filipinas
- ▨ Volcán_Barú

Cobertura y Uso de la Tierra 2012

- ▨ Afloramiento rocoso y tierra desnuda
- ▨ Bosque latifoliado mixto maduro
- ▨ Bosque latifoliado mixto secundario

Capacidad Agrológica

- III Arable, severas limitaciones en la selección de las plantas, requiere conservación especial o ambas cosas.
- VII No arable, con limitaciones muy severas, apta para pastos, bosques, tierras de reserva.

- ▨ Bosque plantado de latifoliadas
- ▨ Horticultura mixta
- ▨ Pasto
- ▨ Rastrojo y vegetación arbustiva
- ▨ Área poblada

Sistema de Referencia Espacial:
Sistema Geodésico Mundial de 1984
Proyección Universal Transversal de Mercator
Zona 17 Norte

Ministerio de Ambiente
Dirección de Información Ambiental
Departamento de Geomática

Fuente:
- Ministerio de Ambiente
- Mapa Base ESRI

- Nota:
- Los datos puntuales se ubican fuera de los límites del SINAP.
 - El alineamiento de la calle Filipinas con 711.1 metros de longitud está dentro del SINAP (Parque Nacional Volcan Barú),
 - El alineamiento de la calle las Cumbres con 763.1 metros de longitud está dentro del SINAP(Parque Nacional Volcan Barú),
 - Tanto los datos puntuales y alineamientos se ubican en la cuenca hidrográfica 102,Río Chiriquí Viejo.
 - Los datos puntuales se ubicaron en base a las coordenadas suministradas.