

PROVINCIA DE COLÓN, DISTRITO DE COLÓN, CORREGIMIENTO DE CRISTÓBAL  
"PROYECTO DE EXPANSIÓN DE LA CAPACIDAD DE REGASIFICACIÓN Y DISTRIBUCIÓN DE GAS NATURAL DE COSTA NORTE LNG TERMINAL"

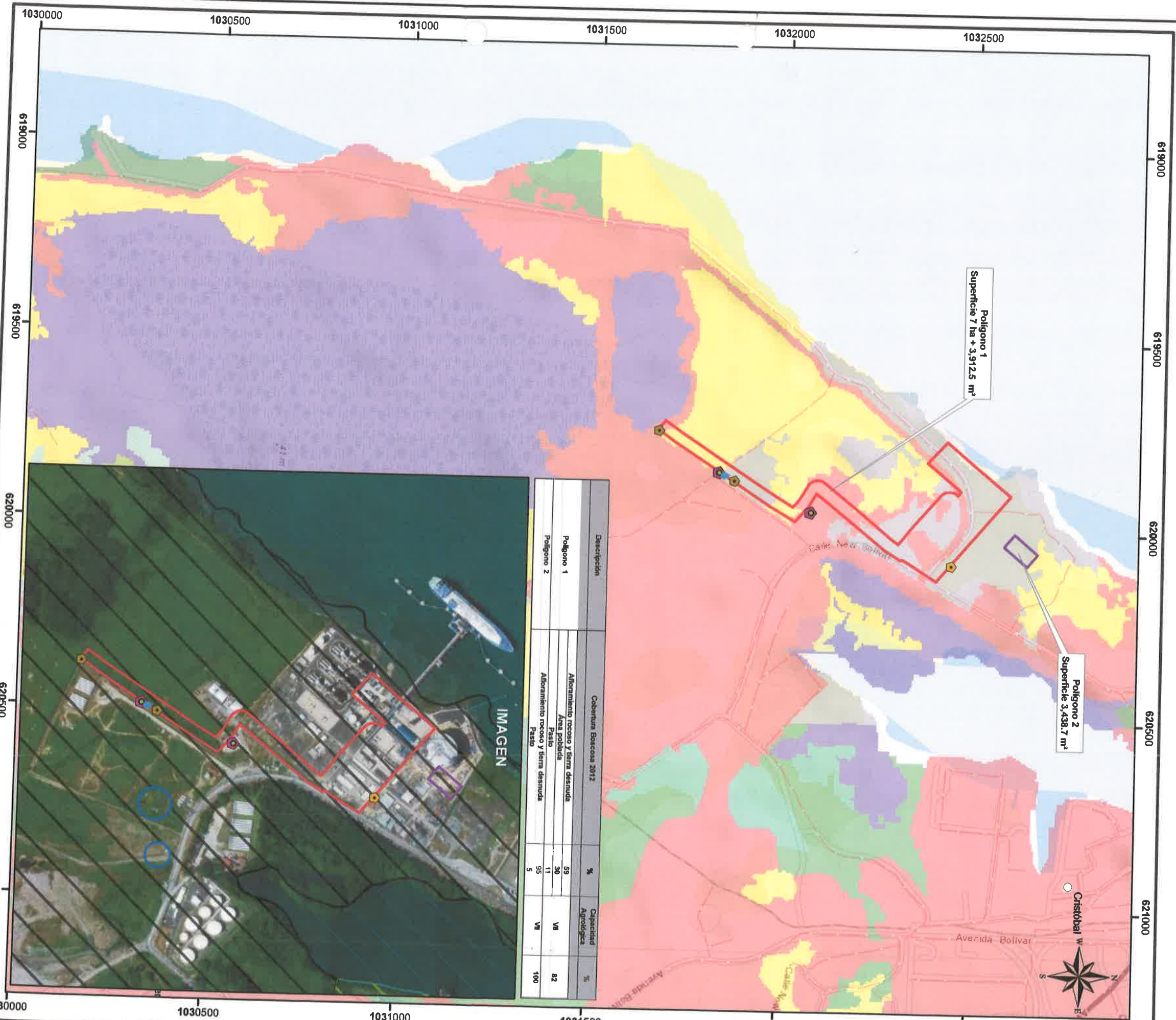

Descripción	Cobertura Boscosa 2012		%	Capacidad Agropecuaria	
	Afloramiento rocoso y tierra desnuda	Área poblada		VM	%
Polígono 1	59	30	11	VM	82
Polígono 2	Afloramiento rocoso y tierra desnuda	Pasto	95	VM	100
			5		

Escala 1:10,000  
0.5  
0.25  
0  
km

LEYENDA

- Cobertura y Uso de la Tierra 2012**

  - Lugares Poblados
  - Agua Superficial
  - Vibraciones Ambiental
  - Ruido Ambiental
  - Muestreo de Aire
  - Muestreo de suelo
  - Red Vial
  - Ríos y Quebradas
  - POLÍGONO 1
  - POLÍGONO 2
  - Uso Propuesto Ley 21
  - Uso diferente (tercer juego de esclusas)
  - Operación del Canal (tierra)
  - Empleo-industrial y oficinas
- Capacidad Agropecuaria**

  - VM No arable, con limitaciones muy severas, apta para pastos, bosques, tierras de reserva.
- Cobertura y Uso de la Tierra 2012**

  - Pasto
  - Rastrojo y vegetación arbustiva
  - Superficie de agua
  - Vegetación baja inundable
  - Área poblada
- Uso Propuesto Ley 21**

  - Uso diferente (tercer juego de esclusas)
  - Operación del Canal (tierra)
  - Empleo-industrial y oficinas



Nota:  
1. Tanto el Polígono como los datos puntuales se ubican fuera de los límites del SINAP.  
2. Tanto el Polígono como los datos puntuales se ubican en la cuenca hidrográfica 117, Ríos entre el Chagres y Mandinga.  
3. El polígono se dibujó en base a las coordenadas suministradas.

**Sistema de Referencia Espacial:**  
Sistema Geodésico Mundial de 1984  
Proyección Universal Transversal de Mercator  
Zona 17 Norte

**Ministerio de Ambiente**  
Dirección de Información Ambiental  
Departamento de Geomática

Fuente:  
- Ministerio de Ambiente  
- Mapa Base ESRI