

DEPARTAMENTO DE EVALUACIÓN AMBIENTAL
INFORME DE INSPECCIÓN OCULAR
DRPN-IIO-DEA-005-2017

I. DATOS GENERALES

PROYECTO:	COMPAÑÍA LEVAPAN DE PANAMÁ, S.A.
PROMOTOR:	COMPAÑÍA LEVAPAN DE PANAMÁ, S.A.
CATEGORÍA:	I
EMPRESA CONSULTORA:	CORPORACIÓN DE DESARROLLO AMBIENTAL (IAR-098-99)
LOCALIZACIÓN DEL PROYECTO:	CORREGIMIENTO DE ALCALDE DÍAZ, DISTRITO Y PROVINCIA DE PANAMÁ
FECHA DE INSPECCIÓN:	10 DE FEBRERO DE 2017
FECHA DE INFORME:	21 DE FEBRERO DE 2017
PARTICIPANTES:	JHOANA DE ALBA: CONSULTORA AMBIENTAL JARIDNE MASTROLINARDO: TÉCNICA EVALUADORA-DRPN

II. OBJETIVOS

- Conocer la situación ambiental del área de influencia, donde se pretende desarrollar el proyecto categoría I, denominado: **“COMPAÑÍA LEVAPAN DE PANAMÁ, S.A.”**.
- Evidenciar los cambios no declarados y realizados sin la debida aprobación del Estudio de Impacto Ambiental.

III. DESCRIPCIÓN GENERAL DEL PROYECTO

Según lo descrito en el EsIA, el proyecto consiste en la construcción de una bodega para la recepción, almacenaje y despacho de los diferentes productos que la empresa ofrece a nivel de nacional.

IV. METODOLOGÍA

El día viernes 10 de febrero de 2017, alrededor de las 10:30 a.m., el personal de la Regional de Panamá Norte, del Ministerio de Ambiente, nos dirigimos al área donde se propone a realizar el proyecto en mención, ubicado en la carretera transistmica al lado de la Estación Terpel, corregimiento de Alcalde Díaz.

Para esta inspección ocular, se realizó un recorrido a pie por el área de influencia directa e indirecta del proyecto y además, se utilizó una cámara digital, con el objetivo de demostrar la situación ambiental del área del proyecto, y un gps de mano (GARMIN) para georreferenciar los puntos visitados en campo.

V. RESULTADOS DE LA INSPECCIÓN DEL ÁREA

Observación 1: se ubicó que las propiedades colindantes cuentan con niveles topográficos notablemente diferentes y con pendientes pronunciadas en los límites del área de influencia directa de la obra (como se muestra en la fig. 1).

Observación 2: se constató que el área de desarrollo ha sido previamente intervenida, en las fig. 2-3 se muestra la loza de concreto sobre la superficie de suelo.

Observación 3: dentro del área de influencia del proyecto se observó algunos árboles de papaya, ubicados en el límite sur del proyecto, y que la vegetación dominante corresponde a herbáceas.

Observación 4: se corroboró los colindantes del área de influencia del proyecto y se identificó la actual galera de procesos y almacenamiento de la Compañía Levapan de Panamá

A continuación se presentan los puntos georreferenciados en campo del día de la inspección.

COORDENADAS TOMADAS EN CAMPO SOBRE ALINEAMIENTO			
PUNTOS		COORDENADAS GEOGRAFICAS	
Acceso al área del proyecto	1	1008451 N	656964 E
Límite de fondo derecho	2	1008516 N	657036 E
Limite de fondo izquierdo	3	1008543 N	657000 E
Área próxima a galera actual	4	1008482 N	656946 E

VI. CONCLUSION

- La descripción de la línea base del Estudio de Impacto Ambiental, concuerda con lo que se pudo observar en campo.
- Se logró evidenciar que el área de influencia directa del proyecto se encuentra previamente intervenida.
- No se evidencia ningún cuerpo de agua cercano al área de desarrollo del proyecto.
- En el área colindante se identificó la operación de la actual galera de almacenamiento y procesos de la Compañía Levapan de Panamá, S.A.

VI. RECOMENDACIONES

- Continuar los trámites correspondientes del Proceso de Evaluación Ambiental.

ANEXOS
EVIDENCIA FOTOGRÁFICA

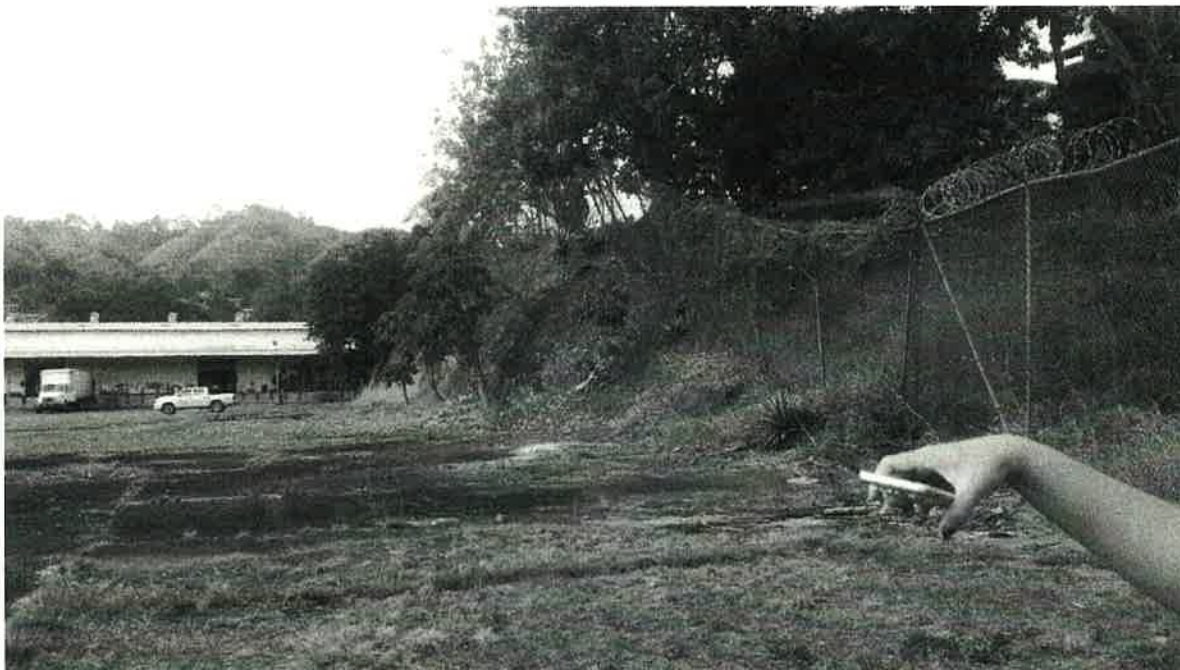

Fig. 1. Niveles topográficos colindantes, pendientes pronunciadas



Fig. 2-3. Topografía previamente intervenida.

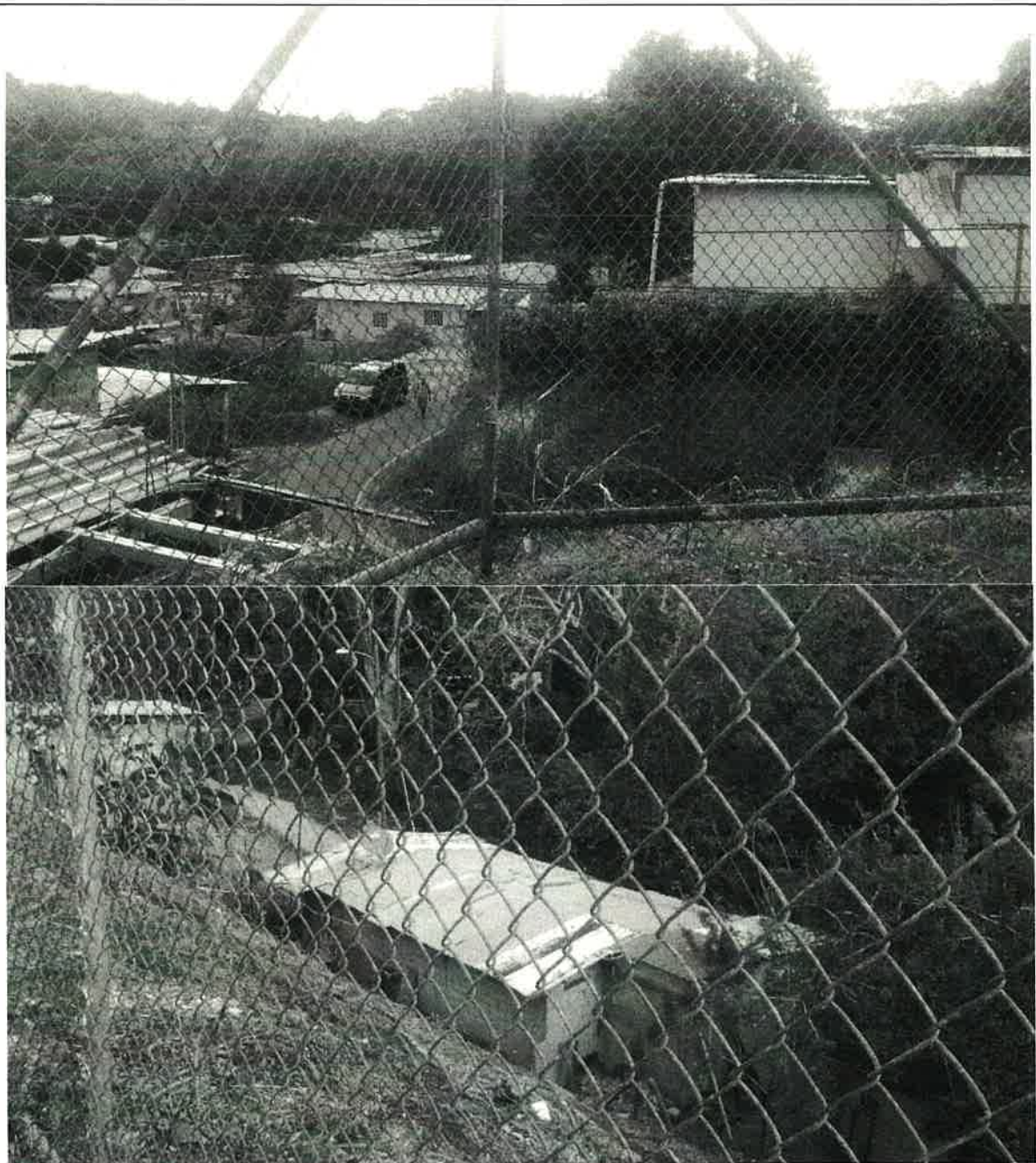

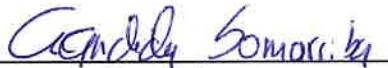

Fig. 4-5. Área residencial colindante.

Elaborado por:

Revisado por:

Jaridne E. Mastrolinardo A.
Técnica Evaluadora
Dirección Regional de Panamá Norte
Ministerio de Ambiente

Cándida Somarriba
Jefa de Evaluación Ambiental
Dirección Regional de Panamá Norte
Ministerio de Ambiente

Levapan de Panamá, S.A.

Licenciada

Mirei Endara

Ministra

Ministerio de Ambiente

E. S. D.

Distinguida Lic. Endara:

Yo, **JORGE ISAAC SOSA VILLALAZ**, varón, panameño, mayor de edad, con cédula de identidad personal No. **8-223-2075**, en mi condición de Representante Legal de **COMPAÑÍA LEVAPAN DE PANAMÁ, S.A.** inscrita en el **Folio 18456**, de la Sección de Micropelícula Mercantil del Registro Público, me notifico por escrito ante el Ministerio de Ambiente (MiAmbiente) de la **Nota DRPN-NA-DEA-002-2017** por el cual nos solicitan información complementaria del Estudio de Impacto Ambiental, Categoría I del proyecto "**COMPAÑÍA LEVAPAN DE PANAMÁ, S.A.**", a desarrollarse sobre la **Finca 21263**, de la sección de la Propiedad del Registro Público.

Autorizo a la Lic. Karina Guillén, con cédula de identidad personal 4-251-206, por parte de la Corporación de Desarrollo Ambiental, S.A. (CODESA) ante el Ministerio de Ambiente para que retire la Nota aclaratoria en mención.

Atentamente,

JORGE ISAAC SOSA VILLALAZ
 Representante Legal
 Compañía Levapan de Panamá, S.A.



Yo, **JORGE E. GANTES S.**, Notario Quinto del
 Circuito de Panamá, con Cédula de identidad No. 8-509-985.

CERTIFICO:

Que hemos cotejado la(s) firma(s) anterior(es) con la(s) que
 aparecen(n) en la(s) copia(s) de la(s) cédula(s) y/o Pasaporte(s)
 del(de los) firmante(s) y a nuestro parecer son iguales,
 por lo que la(s) consideramos auténticas(s).

Panamá

08 MAR 2017

Testigos

Testigos

Licdo. **JORGE E. GANTES S.**
 Notario Público Quinto