

**UBICACIÓN: CORREGIMIENTO DE VERACRUZ Y DISTRITO DE ARRAIJÁN, PROVINCIA DE PANAMÁ OESTE**

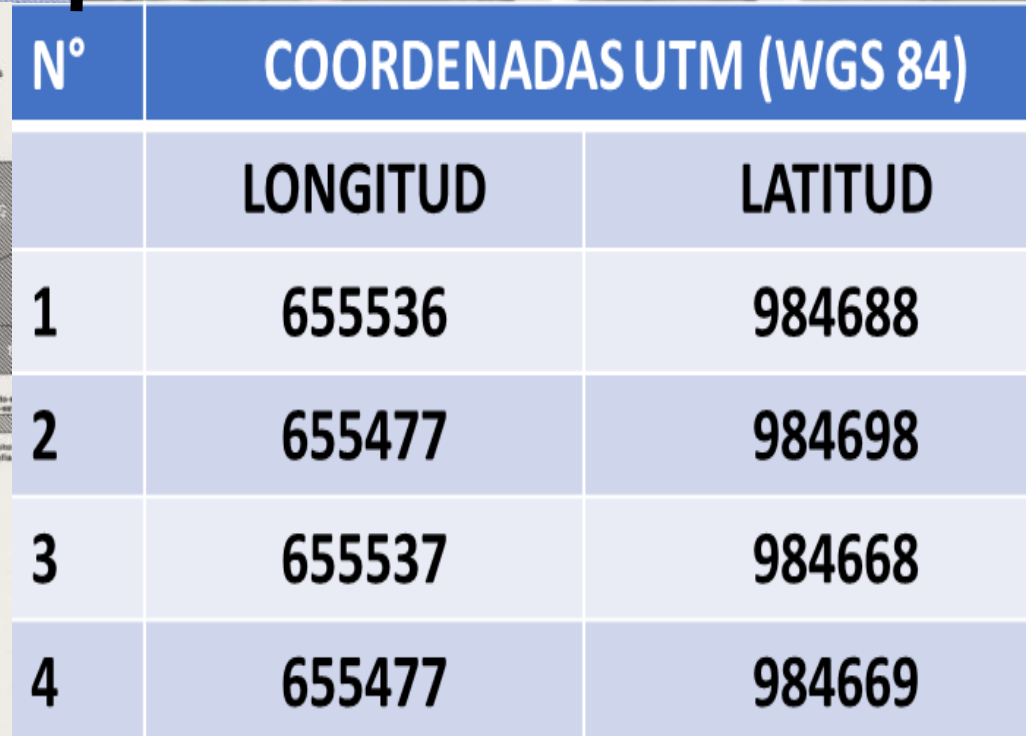
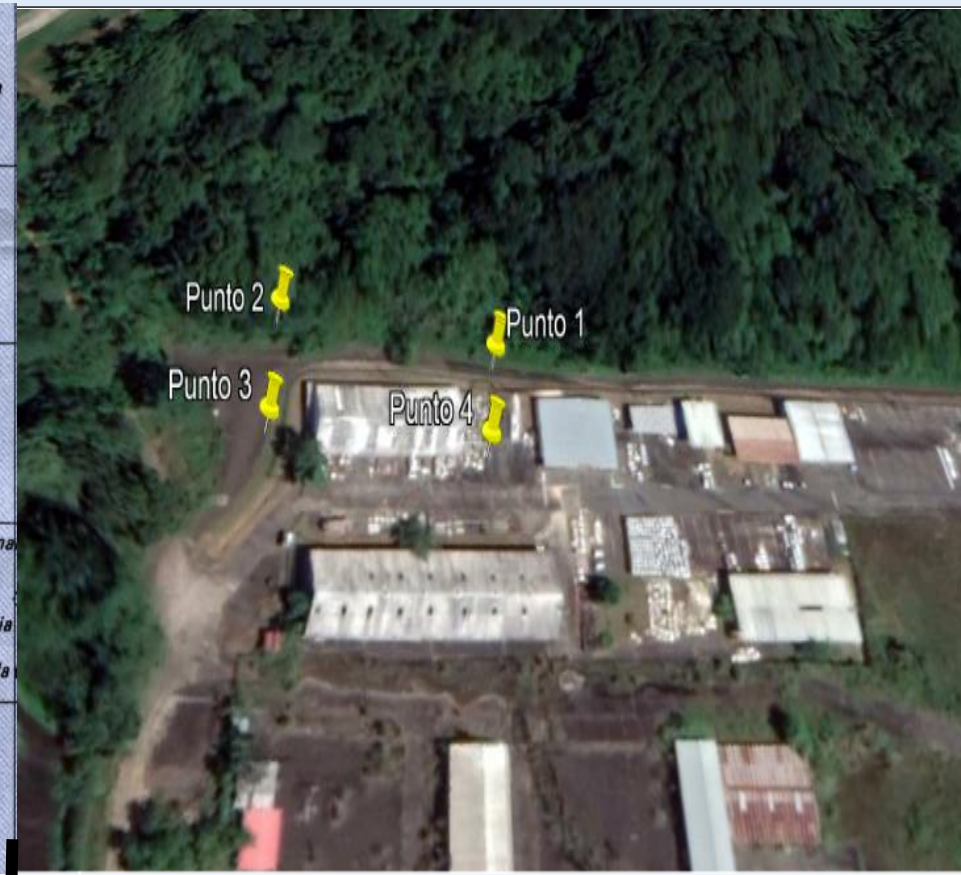

# LEGEND

## LEYENDA

In developed areas only through states are classified  
En áreas desarrolladas se clasifican solamente caminos para tráfico transitorio

On this map a lane is generally considered as being 8-12 feet (2.5-3.6 meters) in width  
En este mapa una vía tiene generalmente una anchura de 8-12 pies (2.5-3.6 metros)

<b>ROADS</b>		<b>CAMINOS</b>	
All weather, hard surface, two or more lanes wide _____	Transitable todo el año, afirmado, dos o más vías de ancho _____		
All weather, loose or light surface, two or more lanes wide _____	Transitable todo el año, afirmado suelto o ligero, dos o más vías de ancho _____		
All weather, hard surface, one lane wide _____	Transitable todo el año, afirmado adido, una vía de ancho _____		
All weather, loose or light surface, one lane wide _____	Transitable todo el año, afirmado suelto o ligero, una vía de ancho _____		
Fair or dry weather, loose surface _____	Transitable en tiempo bueno o seco, afirmado suelto _____		
Cart track _____	Varieta de rodene _____		
Footpath, trail _____	Senda, senda _____		
Road markers: National; Secondary _____	Señales de ruta: Nacional; Secundaria _____		
<b>RAILROADS</b>		<b>FERROCARRILES</b>	
Normal gauge, single track, 0.914 m. (3') _____	Vía normal, camiónera sencilla 0.914 m. (3') _____		
Normal gauge, multiple track, 0.914 m. (3') _____	Vía normal, camiónera múltiple 0.914 m. (3') _____		
Car line, single track, not line in road _____	Tranvía camiónera sencilla, Tranvía sobre camión _____		
Build-up area _____	Área edificada _____		
Settlement _____	Casero _____		
Area name _____	Nombre de área _____		
<b>SOUNDINGS</b>		<b>SONIDOS</b>	
International _____	Internacional _____		
Primary administrative _____	División administrativa de primer orden (Provincia) _____		
Secondary administrative _____	División administrativa de segundo orden (Distrito) _____		
Power transmission line _____	Línea transmisora de energía _____		
Building, Structure _____	Edificio, Estructura _____		
Church, Cross or shrine _____	Iglesia, Cruz o santuario _____		
Windmill, Wind pump, Water mill _____	Molino de viento, aeromotor, Molino de agua; Faro _____		
Lighthouse _____	Faro _____		
Horizontal control point; Bench mark _____	Punto de control horizontal; Cota fija (CF) _____		
Spot elevation in meters: Checked; Unchecked _____	Punto de elevación exacta en metros; Comprobado; No comprobado _____		
Lease _____	Quiso _____		
Spring; Well _____	Manantial; Pozo _____		
Depth curves in fathoms _____	Curva de profundidad en braza (7.8 m.) _____		
Soundings in fathoms _____	Sonidos en braza (7.8 m.) _____		
Limit of danger; Foreshore Bats (Wind, Sand) _____	Límite de peligro; Bats de anclaya (viento, arena) _____		
Reef _____	Arrecife _____		
Sunken rocks, Rocks awash _____	Rocas sumergidas; Rocas a flor de agua Atrascadero, muelle para desembarco, Muelle de Fondeadero para barcos, Cascada, Fondeo _____		
Wharf, Pier, Sea wall _____			
Ship anchorage; Tally; Buoys _____			
Dams; Masonry; Earthen _____	Preso; de mampostería; de tierra _____		



Woods brushwood  
Bosque-montes bajos



Scrub  
Arboles pequeños



Orchard  
Huerto de árboles frutales



Vineyard  
Vitedo



Mangrove  
Manglar



Rice  
Arrozal



Marsh or swamp  
Ciénaga o pantano



Disturbed surface  
Terreno perturbado



PLANO DE ÁREAS - PLANTA DE PROCESO DE BOTELLAS DE AMOR FUNDACIÓN

