

MINISTERIO DE AMBIENTE
DIRECCION DE INFORMACION AMBIENTAL

Tel. 500-0855 – Ext. 6715/6047

MEMORANDO – DIAM – 0800 – 2021

PARA: ING. DOMILUIS DOMÍNGUEZ E.
Director de Evaluación de Impacto Ambiental

Diana A. Laguna C.

DE: LIC. DIANA A. LAGUNA C.
Directora

ASUNTO: Verificación de coordenadas

FECHA: Panamá, 17 de agosto de 2021



En atención al memorando DEEIA-0533-1208-2021 donde solicita generar una cartografía que permita determinar, la ubicación del proyecto, de categoría I, titulado "Oficina Distrital de Kankintú, cuyo promotor es **SERVICIOS MÚLTIPLES O DOMINGO MORRISON, S.A**, Le informamos que con los datos proporcionados se determinó lo siguiente:

Análisis de Polígonos	
Variables	Polígono del proyecto
Superficie	630 m ²
División Política Administrativa	Comarca (s): Comarca Ngäbe Buglé
	Distrito (s): Kankintú
	Corregimiento (s): Kankintú
Cuencas Hidrográficas	95 (Río Cricamola y entre Cricamola y Calovébora).
Drenajes	Río Cricamola
Sistema Nacional de Áreas Protegidas (SINAP)	Fuera del SINAP
Cobertura Boscosa y Uso de la Tierra, año 2012	Área poblada (100%)
Capacidad Agrológica de los Suelos	IV (20%)
	V (80%)

COMARCA NGÄBE BUGLÉ, DISTRITO DE KANKINTÚ, CORREGIMIENTO DE KANKINTÚ

- "OFICINA DISTRITAL DE KANKINTÚ"

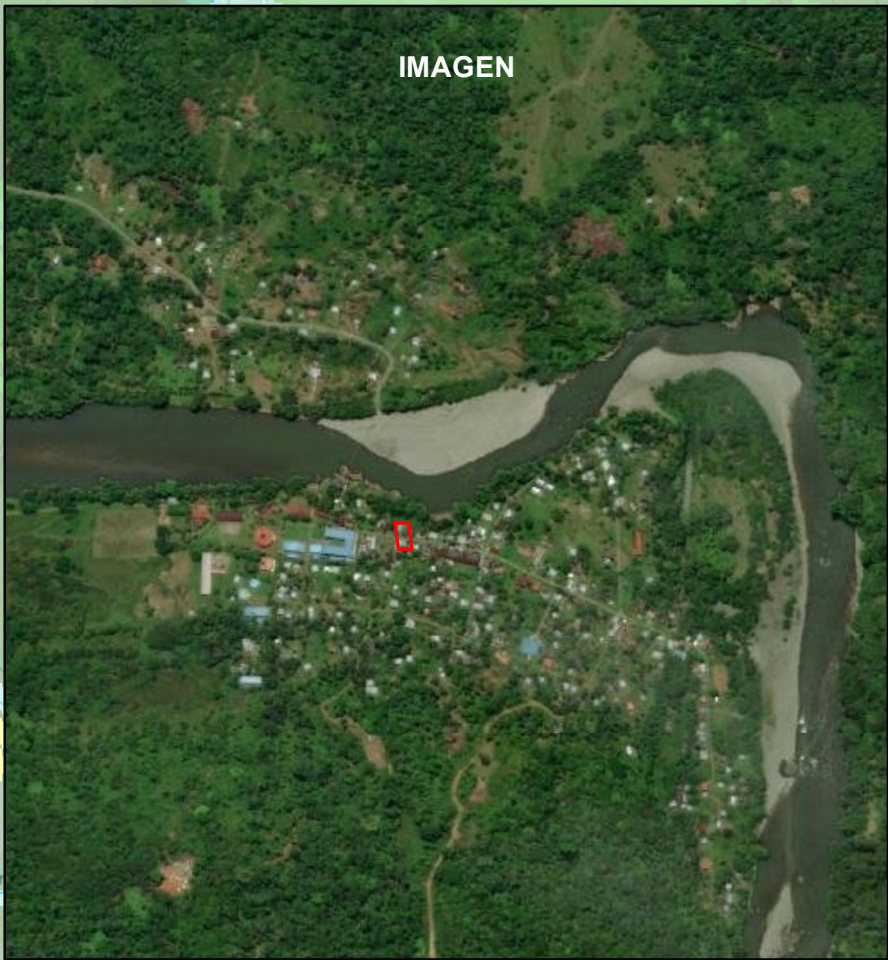
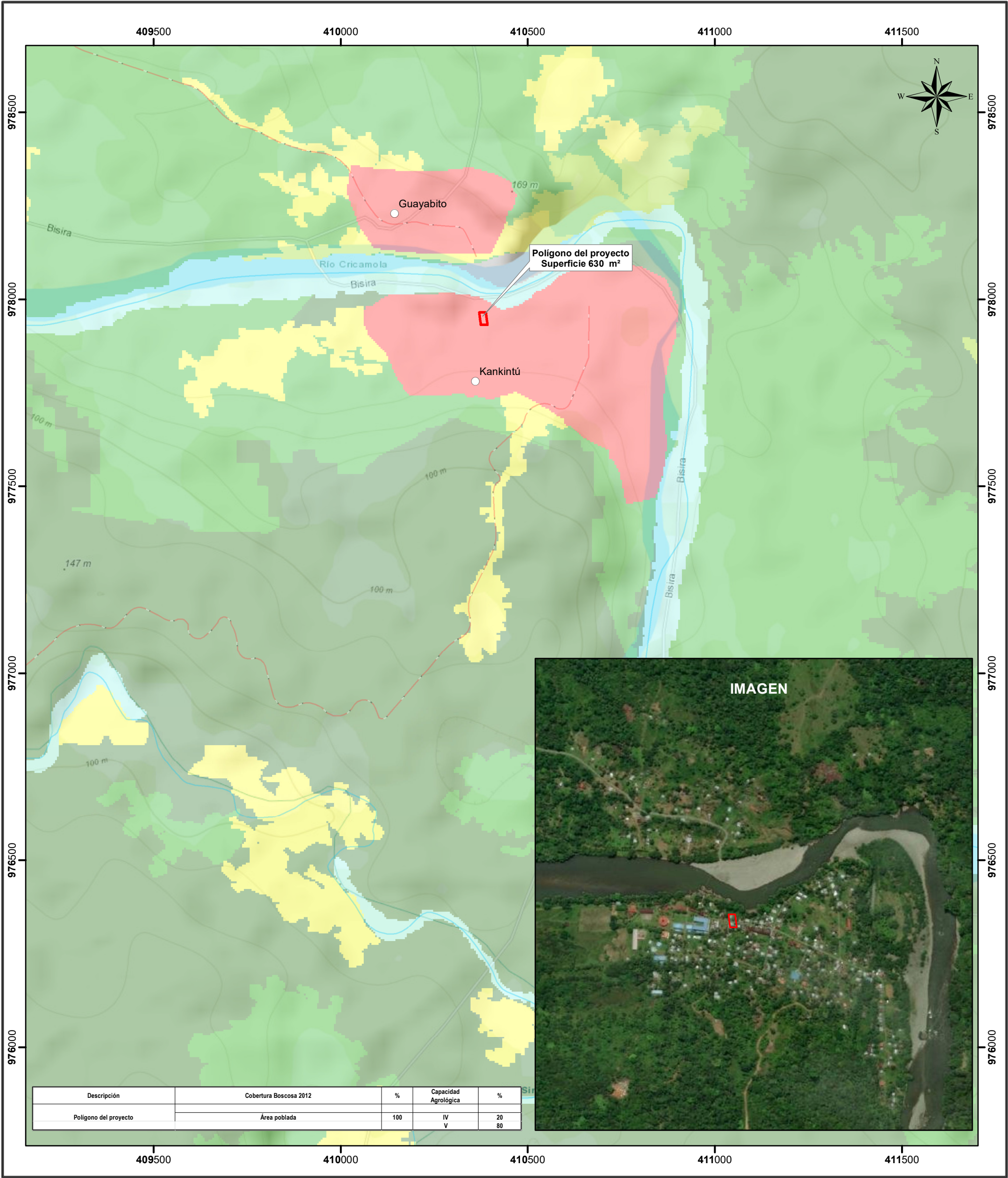

Escala 1:10,000

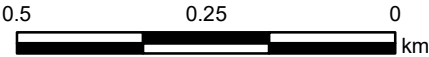

LEYENDA

- Lugares Poblados
- Red Vial
- Ríos y Quebradas
- Polígono del proyecto

Capacidad Agrológica

- IV Arable, muy severas limitaciones en la selección de plantas, requiere un manejo muy cuidadoso o ambas cosas.
- VII No arable, con poco riesgo de erosión, pero con limitaciones, aptas para bosques y pastos.

Cobertura y Uso de la Tierra 2012

- Afloramiento rocoso y tierra desnuda
- Bosque latifoliado mixto maduro
- Bosque latifoliado mixto secundario
- Pasto
- Rastrojo y vegetación arbustiva
- Superficie de agua
- Área poblada

Nota:
1. El polígono se ubica fuera de los límites del SINAP.
2. El polígono se ubica en la cuenca hidrográfica 95 Río Cricamola y entre Cricamola y Calovébora.
3. El polígono se dibujó en base a las coordenadas suministradas.

Sistema de Referencia Espacial:
Sistema Geodésico Mundial de 1984
Proyección Universal Transversal de Mercator
Zona 17 Norte

Ministerio de Ambiente
Dirección de Información Ambiental
Departamento de Geomática

Fuente:
- Ministerio de Ambiente
- Mapa Base ESRI

