

MINISTERIO DE AMBIENTE
DIRECCION DE INFORMACION AMBIENTAL

Tel. 500-0855 – Ext. 6715/6047

MEMORANDO – DIAM – 0898 – 2021

PARA: ING. DOMILUIS DOMÍNGUEZ E.
Director de Evaluación de Impacto Ambiental

Diana A. Laguna C.

DE: LIC. DIANA A. LAGUNA C.
Directora

ASUNTO: Verificación de coordenadas

FECHA: Panamá, 17 de agosto de 2021

| | |
|---|-----------------------------------|
| <p>REPÚBLICA DE PANAMÁ GOBIERNO NACIONAL</p> | <p>MINISTERIO DE AMBIENTE</p> |
| <p>DEPARTAMENTO DE EVALUACIÓN DE ESTUDIO DE IMPACTO AMBIENTAL</p> | |
| <p>RECIBIDO</p> | |
| Por: | <i>[Firma]</i> |
| Fecha: | 17 de Agosto de 2021 |
| Hora: | 1:58 p |

En atención al memorando **DEEIA-0529-1108-2021**, seguimiento de DEEIA-0023-0801-2020, donde se solicita generar una cartografía que permita determinar, la ubicación del proyecto correspondiente al Estudio de Impacto Ambiental categoría II, titulado "TOMA DEL RÍO CUETA PARA RESERVORIO DE LA TOMA DE AGUA DE LA PTAP DE SAN ANDRÉS/SAN FRANCISCO", cuyo promotor es INSTITUTO DE ACUEDUCTOS Y ALCANTARILLADOS NACIONALES (IDAAN), le informamos que con los datos proporcionados se determinó lo siguiente:

| Línea | Longitud | Cobertura Boscosa y Uso de la Tierra, año 2012 | Capacidad Agrológica de los Suelos |
|--------------------------|--------------------|--|------------------------------------|
| Alineamiento de tubería | 5,745.92 m | • Bosque latifoliado mixto maduro | • Tipo VI |
| Punto | SINAP | • Bosque latifoliado mixto secundario | Drenaje (afluentes) |
| Toma de muestreo de agua | • Fuera del SINAP. | • Pasto | • Río Cueta, Quebrada Hondo |

Adj.: Mapa
DL/aodgc/xs/ma
CC: Departamento de Geomática

PROVINCIA DE CHIRIQUÍ, DISTRITO DE BUGABA, CORREGIMIENTO DE SAN ANDRÉS - PROYECTO CATEGORÍA II, "TOMA DEL RÍO CUETA PARA RESERVORIO DE LA TOMA DE AGUA DE LA PTAP DE SAN ANDRÉS"

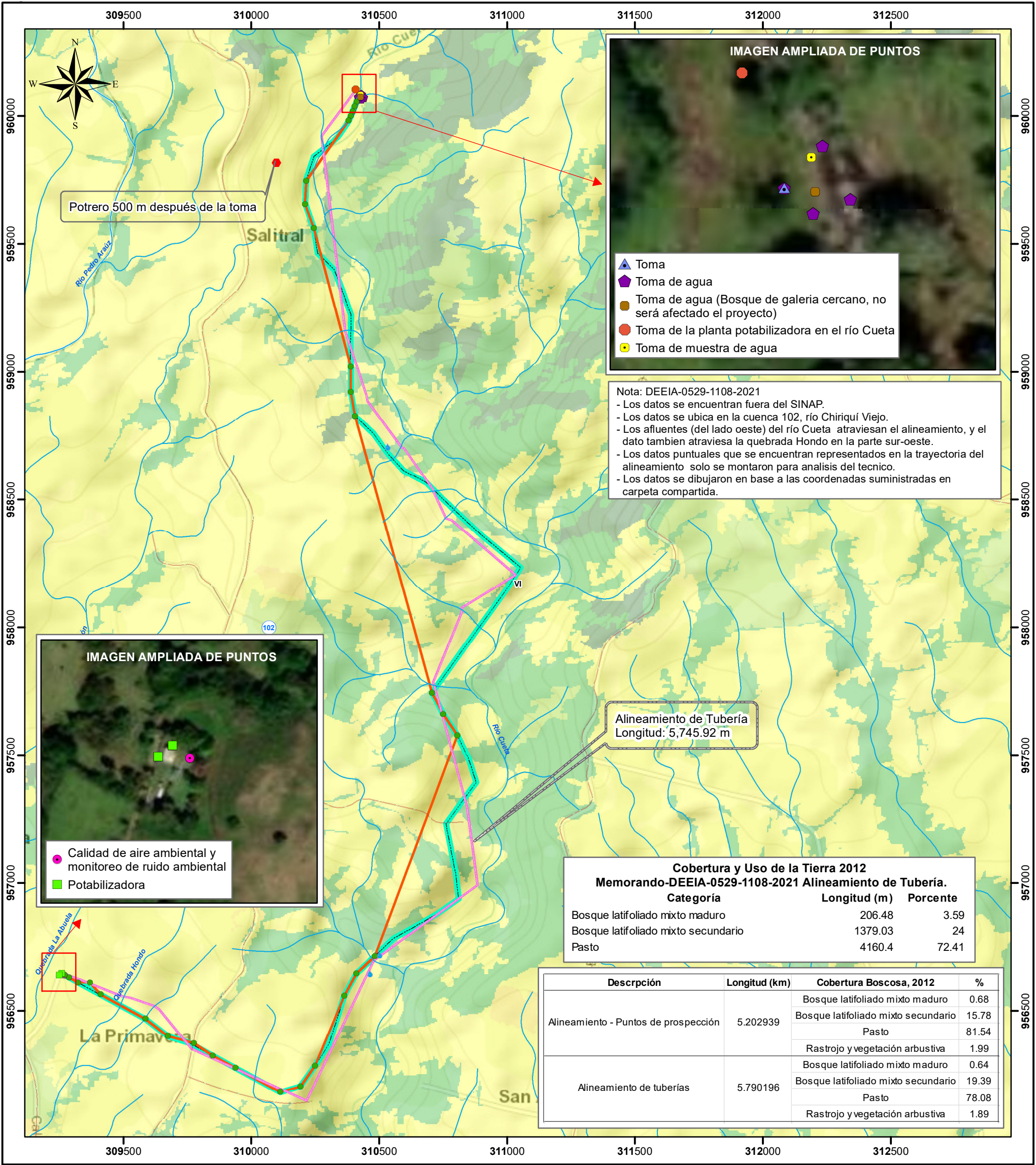

Escala 1:15,000

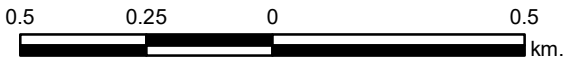

LEYENDA



- Lugar Poblado
- Toma de muestreo de agua
- Red Vial
- Ríos y quebradas
- Alineamiento de tubería
- Límite de corregimiento
- Límite de Capacidad Agrológica
- Tipo: VI
- No arable, con limitaciones severas, apta para pastos, bosques, tierras de reserva.
- DEEIA-0023-0801-2020
- Puntos de prospección
- Alineamiento - Puntos de prospección
- Alineamiento de la tubería

- Cobertura y Uso de la Tierra 2012**
- Bosque latifoliado mixto maduro
 - Bosque latifoliado mixto secundario
 - Otro cultivo
 - Pasto
 - Rastrojo y vegetación arbustiva

Sistema de Referencia Espacial:
Sistema Geodésico Mundial de 1984
Proyección Universal Transversal de Mercator
Zona 17 Norte

Ministerio de Ambiente
Dirección de Información Ambiental
Departamento de Geomática

Fuentes:

- Instituto Nacional de Estadística y Censo
- Ministerio de Ambiente
- Imagen ESRI
- Memorando-DEEIA-0529-1108-2021-segimiento-
- Memorando-DEEIA-0023-0801-2020.