

DEPARTAMENTO DE EVALUACIÓN DE ESTUDIOS DE IMPACTO AMBIENTAL  
**MEMORANDO-DEEIA-0346-3105-2021**

**PARA:** DIANA LAGUNA  
Directora de Información Ambiental  
  
**DE:** DOMILUIS DOMÍNGUEZ E.  
Director de Evaluación de Impacto Ambiental

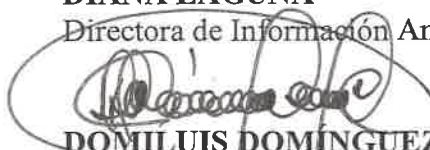

**ASUNTO:** Verificación de coordenadas del polígono del proyecto, nueva ubicación del punto de descarga, correspondiente a la modificación del proyecto **LA ROSA DE LOS VIENTOS ANTÓN**

**FECHA:** 31 de mayo de 2021

En seguimiento al **MEMORANDO DEIA-0803-1710-19**, le solicitamos generar una cartografía que nos permita determinar la nueva ubicación del punto de descarga; correspondiente a la modificación del Estudio de Impacto Ambiental, categoría II, denominado **LA ROSA DE LOS VIENTOS DE ANTÓN**, ubicado en el corregimiento de Juan Díaz, distrito de Antón y provincia de Coclé, cuyo promotor es **LA ROSA DE LOS VIENTOS, S.A.**, la cual incluya Cobertura Boscosa, Uso de Suelo, Cuencas Hidrográficas, Áreas Protegidas e Imagen Satelital.

Las coordenadas se encuentran en DATUM de ubicación WGS84.

Agradecemos enviar sus comentarios fundamentado en el área de su competencia, a más tardar ocho (8) días hábiles del recibido de la solicitud.

Adjuntamos:  
\*Coordenadas impresas

Nº de expediente: IIF-98-16

Fecha de Tramitación: 2021

Fecha de Tramitación: mayo

DDE/ACP/hr

REPÚBLICA DE PANAMÁ GOBIERNO NACIONAL	MINISTERIO DE AMBIENTE
DIRECCIÓN DE INFORMACIÓN AMBIENTAL <b>RECIBIDO</b>	
Por:	
Fecha:	01-6-2021
Hora:	10:25 A.M.

Albrook, Calle Broberg, Edificio 804  
República de Panamá  
Tel.: (507) 500-0855

www.miambiente.gob.pa

MINISTERIO DE AMBIENTE  
DIRECCION DE INFORMACION AMBIENTAL

Tel. 500-0855 – Ext. 6715/6047

MEMORANDO – DIAM – 0593 – 2021

**Para:** Domiluis Domínguez E.  
Director de Evaluación de Impacto Ambiental

*Diana D. Laguna*

**De:** Diana Laguna  
Directora

**Asunto:** Verificación de Coordenadas

**Fecha:** Panamá, 18 de junio de 2021

REPÚBLICA DE PANAMÁ GOBIERNO NACIONAL	MINISTERIO DE AMBIENTE
DEPARTAMENTO DE EVALUACIÓN DE ESTUDIO DE IMPACTO AMBIENTAL	
RECIBIDO	
Por:	<i>[Firma]</i>
Fecha:	<i>18 de junio de 2021</i>
Hora:	<i>11:12 am</i>

En respuesta al Memorando **DEEIA-0346-3105-2021**, seguimiento al memorando DEIA-0803-1710-19 donde solicita generar una cartografía que nos permita determinar la nueva ubicación del punto de descarga correspondiente al estudio de Impacto ambiental categoría II titulado “**LA ROSA DE LOS VIENTOS DE ANTÓN**”, le informamos lo siguiente:

Con los datos suministrados se generó un punto denominado: Nuevo Punto de Descarga, que se encuentran fuera de los límites del Sistema Nacional de Áreas Protegidas.

De acuerdo a la Cobertura Boscosa y Uso de la Tierra, año 2012, el punto se ubica en Pasto, según la Capacidad Agrológica se ubica en el tipo IV.

Adj. mapa  
DL/aodgc/jm/ma  
CC: Departamento de Geomática.



REPÚBLICA DE PANAMÁ  
GOBIERNO NACIONAL

MINISTERIO DE AMBIENTE

PROVINCIA DE COCLE, DISTRITO DE ANTÓN, CORREGIMIENTO DE  
JUAN DÍAZ, "LA ROSA DE LOS VIENTOS DE ANTÓN"  
UBICACION DE PUNTO, LINEA Y POLÍGONO

523

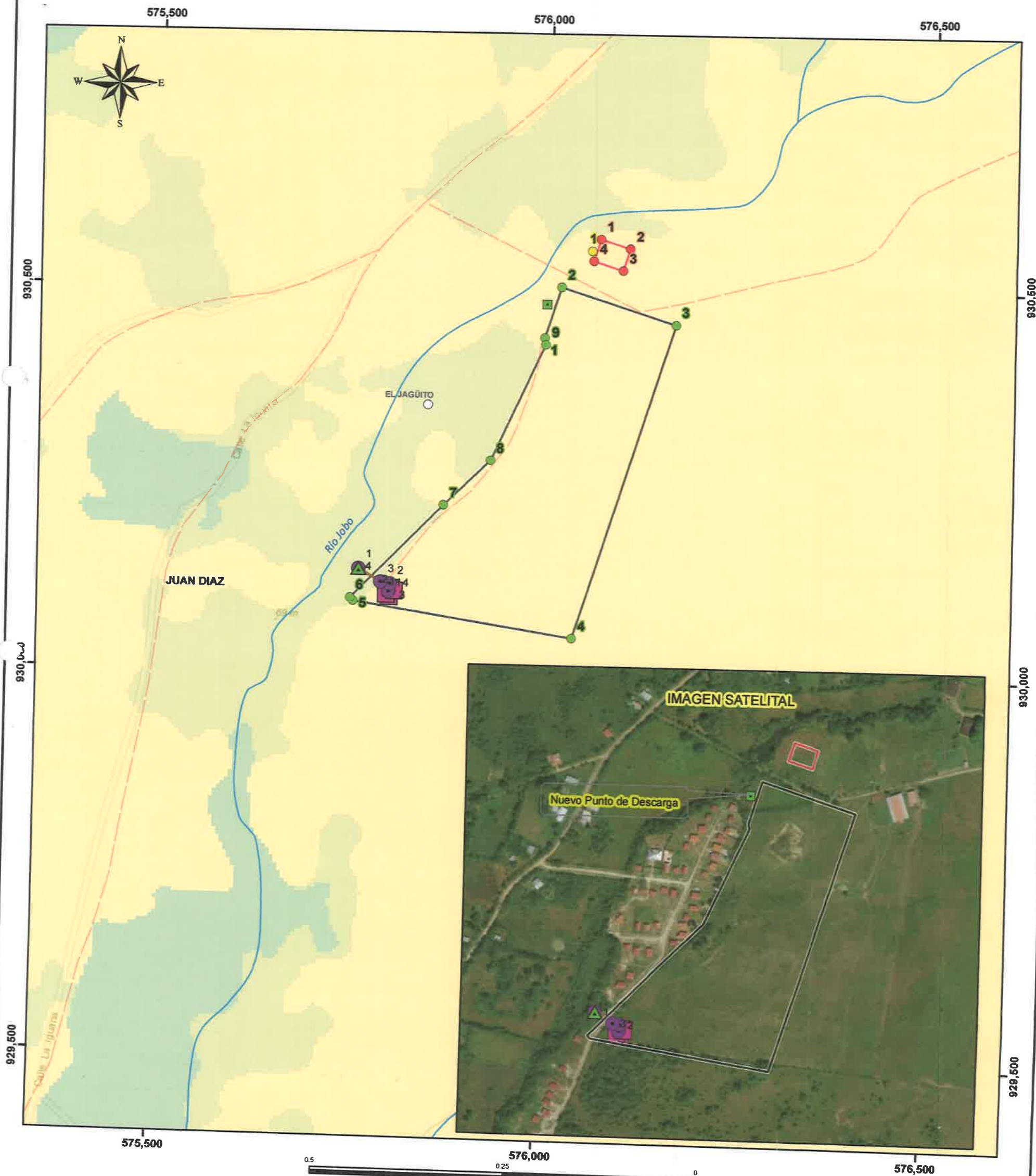

Escala 1:5,000

LEYENDA

- Lugares Poblados 2010
- Nuevo Punto de Descarga

Red vial

Rios y Quebradas

Memorando-DEIA-0803-1710-19

Puntos

- ▲ Punto de descarga
- Alineamiento de tubería
- Planta de tratamiento

Polilínea

Alineamiento de tubería 56.197 mts

Polígono

Planta de tratamiento 49.997 m<sup>2</sup>

Datos (Memorando DEIA-0383-0506-17)

Puntos

- Polígono a desarrollar
- Planta de Tratamiento de Aguas Residuales
- Descarga

Polígonos

- Polígono a desarrollar (8 ha + 5848.87 m<sup>2</sup>)
- Planta de Tratamiento de Aguas Residuales (0 ha + 1196.23 m<sup>2</sup>)

Cobertura y Uso de la Tierra 2012

- Pasto
- Rastrojo y vegetación arbustiva

Nota:

1. El proyecto se encuentra fuera de los límites del SINAP.

2. El polígono se encuentran en la Cuenca 136 Río Antón.

Sistema de Referencia Espacial:  
Sistema Geodésico Mundial de 1984  
Proyección Universal Transversal  
de Mercator - Zona 17 Norte

Ministerio de Ambiente  
Dirección de Información Ambiental  
Departamento de Geomática

Fuente:  
- Instituto Nacional de Estadística y Censo  
- Ministerio de Ambiente  
- Memorando DEIA-0383-0506-17  
DEIA-0803-1710-19  
DEEIA-0346-3105-2021