

MINISTERIO DE AMBIENTE  
DIRECCION DE INFORMACION AMBIENTAL

Tel. 500-0855 – Ext. 6715/6047

MEMORANDO – DIAM – 0916 – 2021

PARA: ING. DOMILUIS DOMÍNGUEZ E.  
Director de Evaluación de Impacto Ambiental

*Diana A. Laguna C.*

DE: LIC. DIANA A. LAGUNA C.  
Directora

ASUNTO: Verificación de coordenadas

FECHA: Panamá, 20 de agosto de 2021

<p>REPÚBLICA DE PANAMÁ GOBIERNO NACIONAL</p>	<p>MINISTERIO DE AMBIENTE</p>
<p>DEPARTAMENTO DE EVALUACIÓN DE ESTUDIO DE IMPACTO AMBIENTAL</p>	
<p>RECIBIDO</p>	
Por:	<i>C. Rodríguez</i>
Fecha:	<i>23 agosto de 2021</i>
Hora:	<i>11:55 am</i>

En atención al memorando DEEIA-0537-1708-2021 en donde solicita generar una cartografía que permita determinar, la ubicación del proyecto, de categoría II, titulado "MANEJO Y DESTRUCCIÓN DE DESECHOS PELIGROSOS", cuyo promotor es CRA CENTRO DE REMEDIACIÓN AMBIENTAL, SA., le informamos que con los datos proporcionados se determinó lo siguiente:

Análisis de Polígonos	
Variables	Polígono del terreno
Superficie	4,726.5 m <sup>2</sup>
División Política Administrativa	Provincia (s): Colón
	Distrito (s): Colón
	Corregimiento (s): Cristóbal este
Cuencas Hidrográficas	117 (Ríos entre el Chagres y Mandinga.)
Drenajes	Afluente del Río Williams
Sistema Nacional de Áreas Protegidas (SINAP)	Fuera del SINAP ( distancia aproximada de 127.8 metros)
Cobertura Boscosa y Uso de la Tierra, año 2012	Área poblada (53%)
	Bosque latifoliado mixto secundario (47%)
Capacidad Agrológica de los Suelos	IV (100%)

PROVINCIA DE COLÓN, DISTRITO DE COLÓN, CORREGIMIENTO DE CRISTÓBAL ESTE- "MANEJO Y DESTRUCCIÓN DE DESECHOS PELIGROSOS"

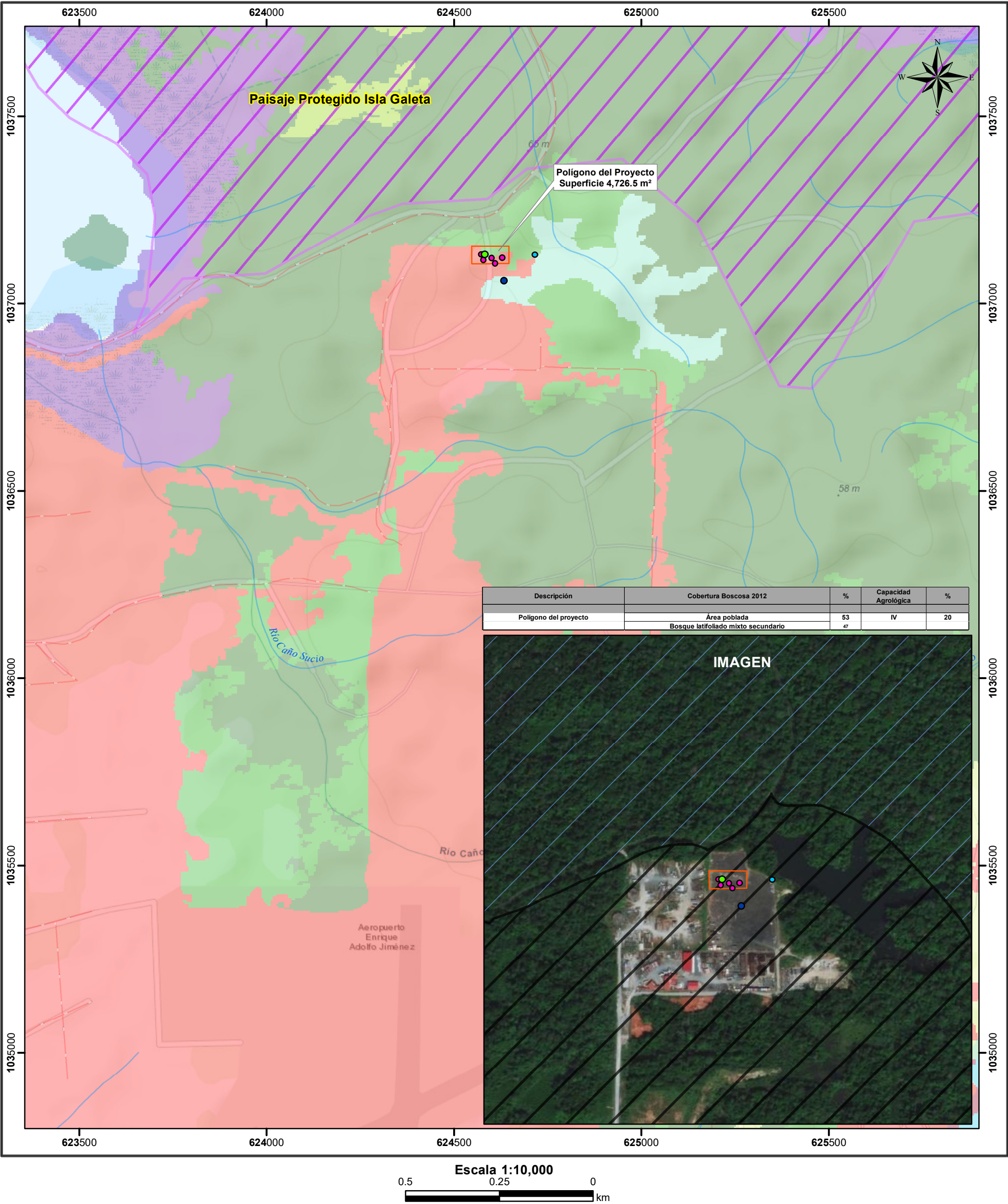

LEYENDA



- Lugares Poblados

Monitoreo de suelo

Modelación de Emisiones de la Chimenea

Ruido ambiental

Prospección arqueológica

Red Vial

Polígono del proyecto

Uso Propuesto Ley 21

Empleo-industrial y oficinas

Capacidad Agrológica

IV

Arable, muy severas limitaciones en la selección de plantas, requiere un manejo muy cuidadoso o ambas cosas.

- Cobertura y Uso de la Tierra 2012
- Afloramiento rocoso y tierra desnuda
- Bosque de mangle
- Bosque latifoliado mixto maduro
- Bosque latifoliado mixto secundario
- Rastrojo y vegetación arbustiva
- Superficie de agua
- Vegetación herbácea
- Área poblada

Nota:

1. El polígono se ubica fuera de los límites del SINAP ( Con una distancia aproximada de 127.8 metros).
2. El polígonos se ubica en la cuenca hidrográfica 117, Ríos entre el Chagres y Mandinga.
3. El polígono se dibujó en base a las coordenadas suministradas.

**Sistema de Referencia Espacial:**  
Sistema Geodésico Mundial de 1984  
Proyección Universal Transversal de Mercator  
Zona 17 Norte

**Ministerio de Ambiente**  
**Dirección de Información Ambiental**  
**Departamento de Geomática**

Fuente:  
- Ministerio de Ambiente  
- Mapa Base ESRI