

MINISTERIO DE AMBIENTE
DIRECCION DE INFORMACION AMBIENTAL
Tel. 500-0855 – Ext. 6715/6047

MEMORANDO – DIAM – 0943 – 2021

PARA: ING. DOMILUIS DOMÍNGUEZ E.
Director de Evaluación de Impacto Ambiental

Diana A. Laguna C.

DE: LIC. DIANA A. LAGUNA C.
Directora

ASUNTO: Verificación de coordenadas

FECHA: Panamá, 26 de agosto de 2021

| | |
|--|---------------------------|
| REPÚBLICA DE PANAMÁ GOBIERNO NACIONAL | MINISTERIO DE AMBIENTE |
| DEPARTAMENTO DE EVALUACIÓN DE ESTUDIO DE IMPACTO AMBIENTAL | |
| RECIBIDO | |
| Por: <i>[Firma]</i> | |
| Fecha: 26 de Agosto de 2021 | |
| Hora: 12:54 | |

En atención al memorando DEEIA-0554-2308-2021, donde se solicita generar una cartografía que permita determinar, la ubicación del proyecto, correspondiente al Estudio de Impacto Ambiental categoría II, titulado "RESIDENCIAL QUITENÓ COUNTRY", cuyo promotor es QUITENÓ COUNTRY S.A., le informamos que con los datos proporcionados se determinó lo siguiente:

| Polígono | Superficie | Cobertura Boscosa 2012 |
|--------------------------|--------------------------|---|
| Polígono del Proyecto | 8 ha + 27 m ² | . Bosque latifoliado mixto secundario . Pasto |
| Datos Puntuales | | División Política Administrativa |
| Prospección arqueológica | | .Provincia: Chiriquí .Distrito: David .Corregimiento: Las Lomas |
| Capacidad Agrológica | | .Tipo II |

El polígono y punto se encuentran fuera del SINAP.

PROVINCIA CHIRIKUI DISTRITO DE DAVID,
CORREGIMIENTOS DE LAS LOMAS
VERIFICACIÓN DE COORDENADAS
"RESIDENCIAL QUITENÑO COUNTRY"

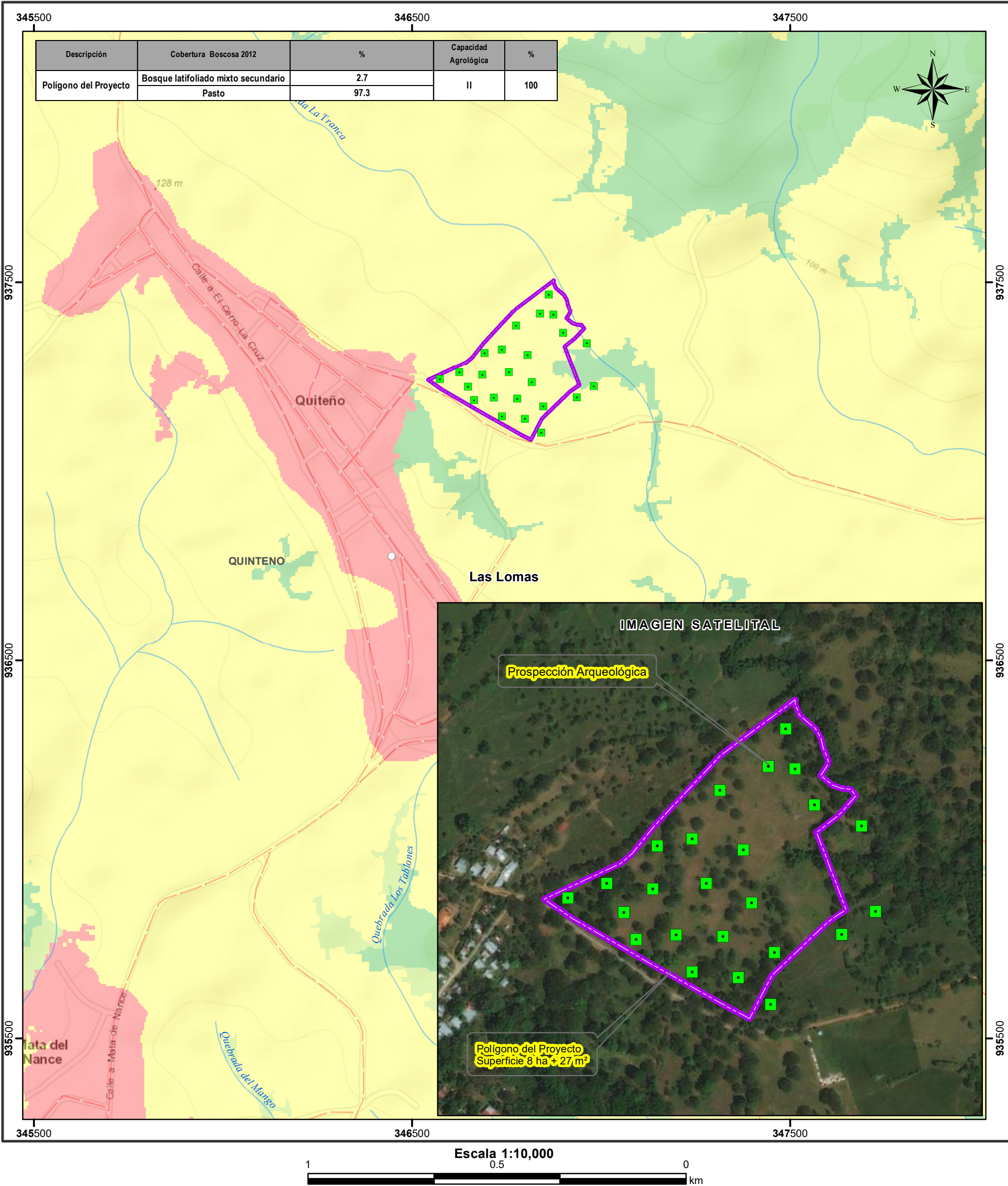

- Lugares Poblados 2010

■ Prospección Arqueológica

Red vial

Ríos y quebradas

Polígono del Proyecto

Límites de corregimientos

Cobertura y Uso de la Tierra 2012

Bosque latifoliado mixto secundario

Pasto

Capacidad Agrológica

II Arable, algunas limitaciones en la selección de las plantas, requiere conservación moderada.
- Nota:

1. El proyecto se encuentra fuera de los límites del SINAP.

2. El polígono se encuentran en la Cuenca 108 Río Chiriquí.

3. Los polígono se verificaron en base a las coordenadas suministradas.

Sistema de Referencia Espacial:

Sistema Geodésico Mundial de 1984

Proyección Universal Transversal de Mercator

Zona 17 Norte

Ministerio de Ambiente

Dirección de Información Ambiental

Departamento de Geomática

Fuentes:

- Instituto Nacional de Estadística y Censo

- Ministerio de Ambiente

- Imagen ESRI

- Memorando DEEIA-0554-2308-2021