

MINISTERIO DE AMBIENTE
DIRECCION DE INFORMACION AMBIENTAL
Tel. 500-0855 – Ext. 6715/6047

MEMORANDO – DIAM – 0944 – 2021

PARA: ING. DOMILUIS DOMÍNGUEZ E.
Director de Evaluación de Impacto Ambiental

Diana A. Laguna C.

DE: LIC. DIANA A. LAGUNA C.
Directora

ASUNTO: Verificación de coordenadas

FECHA: Panamá, 26 de Agosto de 2021



En atención al memorando **DEEIA-0551-2008-2021**, donde se solicita generar una cartografía que permita determinar, la ubicación del proyecto, correspondiente al Estudio de Impacto Ambiental categoría II, titulado "**CANtera PETROSA**", cuyo promotor es SOCIEDAD PETRO AGREGADOS.S.A, le informamos que con los datos proporcionados se determinó lo siguiente:

Polígonos	Superficie	Cobertura Boscosa 2012
Polígono del Proyecto	24 ha + 1398 m ²	.Bosque latifoliado mixto secundario .Pasto. .Vegetación herbácea
Datos Puntuales		División Política Administrativa
<ul style="list-style-type: none"> • Calidad de Agua abajo • Calidad de Agua Arriba • Ruido Ambiental y Calidad de aire • Prospección arqueológica 		.Provincia Panamá Oeste
		.Distrito Arraiján
		.Corregimiento Burunga

El polígono y los puntos se encuentran fuera del SINAP.

PROVINCIA PANAMÁ OESTE DISTRITO DE ARRAIJAN,
CORREGIMIENTOS DE BURUNGA
VERIFICACIÓN DE COORDENADAS
"CANtera PETROSA"

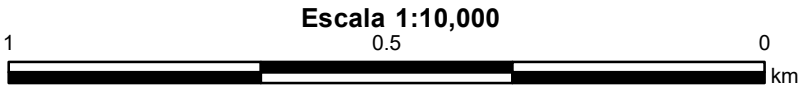
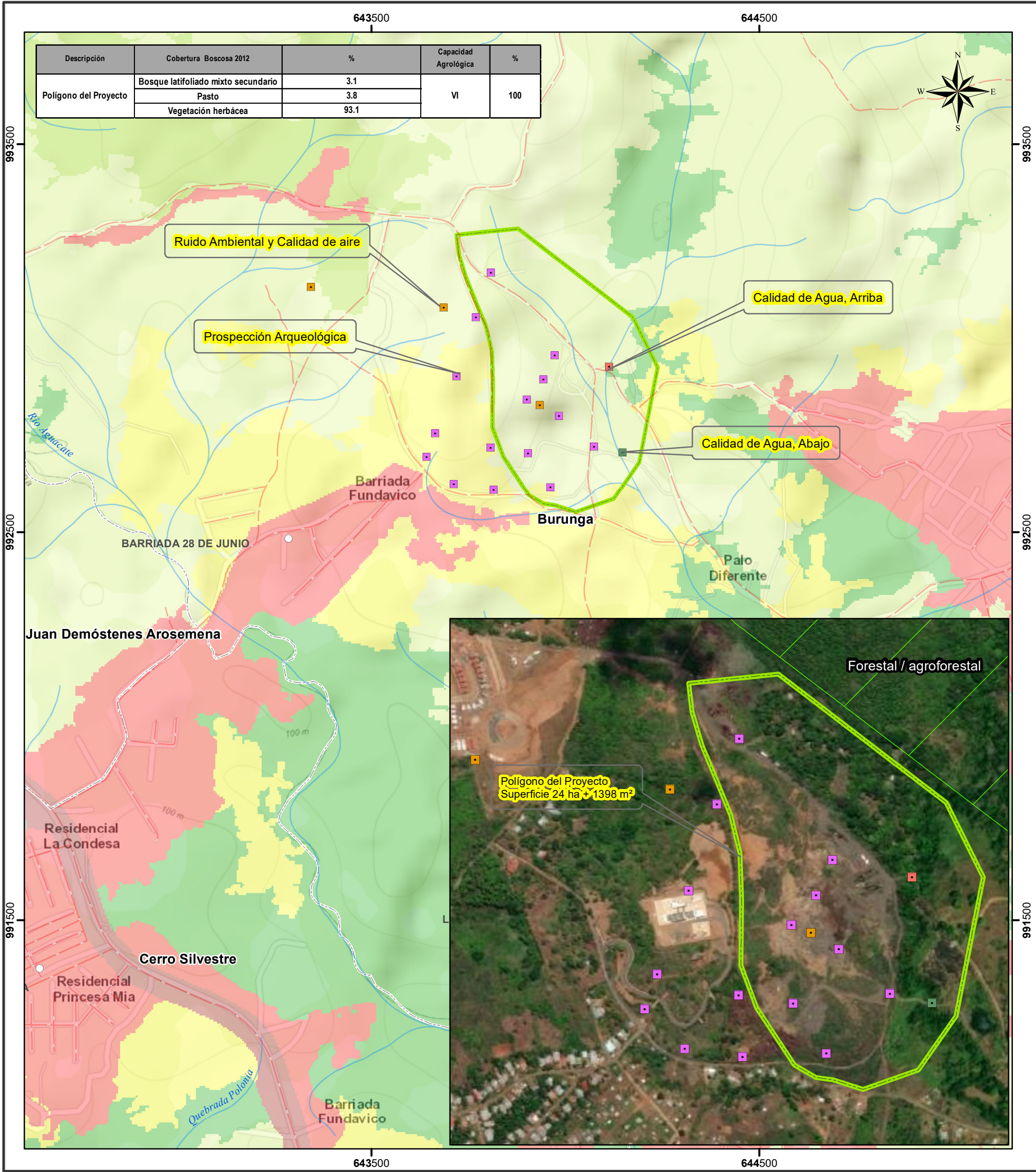

L E Y E N D A



- Lugares Poblados 2010
- Calidad de Agua,
- Calidad de Agua,
- Prospección Arqueológica
- Ruido Ambiental y Calidad de aire
- Red vial
- Ríos y quebradas
- Límites de corregimientos
- Polígono del Proyecto

- Cobertura y Uso de la Tierra 2012
- Bosque latifoliado mixto secundario
- Otro cultivo anual
- Pasto
- Rastrojo y vegetación arbustiva
- Superficie de agua
- Uso Propuesto Ley 21
- Forestal / agroforestal

- Capacidad Agrológica
- VI

 No arable, con limitaciones severas, aptapara pastos, bosques, tierras de reservas.
- Nota:
1. El proyecto se encuentra fuera de los límites del SINAP.
2. El polígono se encuentran en la Cuenca 140 Río Caimito.
3. Los polígono se verificaron en base a las coordenadas suministradas.

Sistema de Referencia Espacial:
Sistema Geodésico Mundial de 1984
Proyección Universal Transversal de Mercator
Zona 17 Norte

Ministerio de Ambiente
Dirección de Información Ambiental
Departamento de Geomática

Fuentes:
- Instituto Nacional de Estadística y Censo
- Ministerio de Ambiente
- Imagen ESRI
- Memorando DEEIA-0551-2008-2021