

MINISTERIO DE AMBIENTE
DIRECCION DE INFORMACION AMBIENTAL
Tel. 500-0855 – Ext. 6715/6047

MEMORANDO – DIAM – 0936 – 2021

PARA: ING. DOMILUIS DOMÍNGUEZ E.
Director de Evaluación de Impacto Ambiental

Diana A. Laguna C.

DE: LIC. DIANA A. LAGUNA C.
Directora

ASUNTO: Verificación de coordenadas

FECHA: Panamá, 26 de agosto de 2021

En atención al memorando **DEEIA-0544-1908-2021**, seguimiento del memorando DEEIA-0383-1506-2021 donde se solicita generar una cartografía que permita determinar, la ubicación del proyecto, correspondiente al Estudio de Impacto Ambiental categoría II, titulado "**ESTUDIO, DISEÑO, CONSTRUCCIÓN Y FINANCIAMIENTO PARA LA REHABILITACIÓN Y AMPLIACIÓN DE LA CARRETERA AUTOPISTA-PUERTO DE VACAMONTE**", cuyo promotor es Ministerio de Obras Públicas., le informamos que con los datos proporcionados se determinó lo siguiente:

Descripción	Longitud	Polígonos	Superficie
Alineamiento del Proyecto	4.99 km	Huella del Proyecto	25 ha + 4504.92 m ²
Cobertura Boscosa 2012		Área de Oficina Parqueo y almacenaje	2590.03 m ²
. Infraestructura .Área Poblada .Pasto .Rastrojo y vegetación arbustiva .Bosque latifoliado mixto secundario		División Política Administrativa	
Capacidad Agrológica		.Provincia: Panamá Oeste	
. Tipo IV,VI, VII		.Distrito: Arraiján	
		.Corregimiento: Vista Alegre	

El polígono y los alineamientos se encuentran fuera del SINAP.



REPÚBLICA DE PANAMÁ

GOBIERNO NACIONAL

MINISTERIO DE AMBIENTE

PROVINCIA PANAMÁ OESTE DISTRITOS DE ARRAIJÁN
CORREGIMIENTO DE VISTA ALEGRE - UBICACIÓN DE PROYECTO-
"ESTUDIO DISEÑO, CONSTRUCCIÓN Y FINANCIAMIENTO PARA LA REHABILITACIÓN
Y AMPLIACIÓN DE LA CARRETERA AUTOPISTA-PUERTO DE VACAMONTE"



IMAGEN SATELITAL

Alineamiento del Proyecto
Longitud 4.99 km

Alineamiento del Proyecto
Longitud de 5.2 km.

Escala 1:20,000

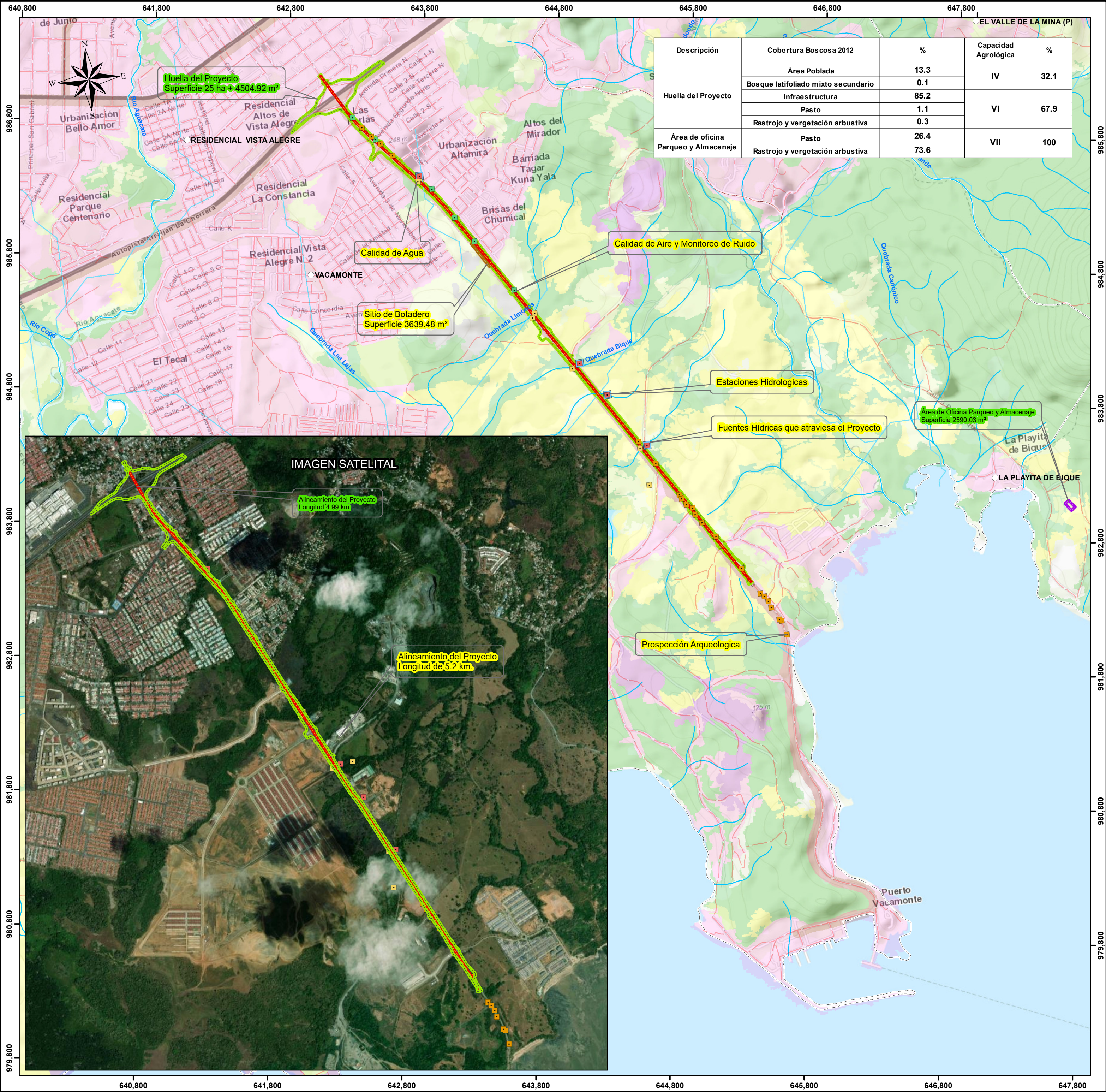
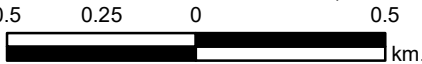

LEYENDA

- Lugares Poblados
- Calidad de
- Calidad de Aire y Monitoreo de
- Estaciones Hidrológicas
- Fuentes Hídricas que atraviesa el Proyecto
- Prospección

- Red vial
- Ríos y quebradas
- Alineamiento1
- Sitio de Botadero
- Huella del Proyecto
- Área de Oficina Parqueo y Almacenaje

- Cobertura y Uso de la Tierra 2012
- Clases
- Bosque latifoliado mixto secundario
 - Infraestructura

- Pasto
- Vegetación herbácea
- Área poblada

Capacidad Agrícola

- IV Arable, muy severas limitaciones en la selección de plantas, requiere un manejo muy cuidadoso o ambas cosas.
- VI No arable, con limitaciones severas, apta para pastos, bosques, tierras de reservas.
- VII No arable, con limitaciones muy severas, apta para pastos, bosques, tierras de reserva

Nota:
1. El proyecto se encuentra fuera de los límites del SINAP.
2. El proyecto se ubica en la cuenca hidrográfica 140, Río Caimito, 142 Ríos entre el Caimito y Juan Díaz.
3. Las líneas y polígonos se generaron en base a las coordenadas suministradas.

Sistema de Referencia Espacial:
Sistema Geodésico Mundial de 1984
Proyección Universal Transversal
de Mercator - Zona 17 Norte

Ministerio de Ambiente
Dirección de Información Ambiental
Departamento de Geomática

Fuente:
- Instituto Nacional de Estadística y Censo
- Ministerio de Ambiente
- Memorando DEEA-0544-1908-2021
DEEA-0383-1506-2021