

DIRECCIÓN REGIONAL DE PANAMÁ NORTE  
SECCIÓN DE EVALUACIÓN DE ESTUDIOS DE IMPACTO AMBIENTAL

ACTA DE PRESENTACIÓN DE ESTUDIOS DE IMPACTO AMBIENTAL

Nº 010

PROYECTO: *Lecales Comerciales y Residencial*  
UBICACIÓN: *Corregimiento Ernesto Carolaba Campos*  
PROMOTOR: *Xinli Lee Lee de Lee*  
CATEGORÍA: *1*  
FECHA DE ENTRADA: DÍA: *4* MES: *Junio* AÑO: *2021*

DOCUMENTOS	SI	NO	OBSERVACIÓN
1 SOLICITUD DE EVALUACIÓN DEL ESTUDIO DE IMPACTO AMBIENTAL NOTARIADA Y EN PAPEL SIMPLE 8 ½ X 13 O 14.	✓		
2 DECLARACIÓN JURADA DEBIDAMENTE NOTARIADA (PAPEL NOTARIADO) SOLO PARA LOS ESTUDIOS DE IMPACTO AMBIENTAL CATEGORÍA I.	✓		
3 ORIGINAL DEL ESTUDIO DE IMPACTO AMBIENTAL.	✓		
4 COPIA DE CÉDULA DE IDENTIDAD PERSONAL DEL PROMOTOR DEL ESTUDIO, AUTENTICADA O COTEJADA CON SU ORIGINAL.	✓		
5 COPIA DIGITAL DEL ESTUDIO DE IMPACTO AMBIENTAL (2 CD)	✓		
6 RECIBO ORIGINAL DE PAGO EN CONCEPTO DE EVALUACIÓN DEL ESTUDIO DE IMPACTO AMBIENTAL, SEGÚN SU CATEGORÍA.	✓		
7 PAZ Y SALVO ORIGINAL EXPEDIDO POR EL MINISTERIO DE AMBIENTE, VIGENTE.	✓		
8 CERTIFICADO ORIGINAL DE EXISTENCIA DE LA EMPRESA PROMOTORA, EXPEDIDO POR EL REGISTRO PÚBLICO (EN CASO DE TRATARSE DE PERSONA JURÍDICA), CON UNA VIGENCIA NO MAYOR A TRES (3) MESES.			<i>No aplica</i>
9 CERTIFICADO DE REGISTRO PÚBLICO ORIGINAL DE EXISTENCIA DE LA PROPIEDAD (FINCA (S), TERRENOS, ETC), DONDE SE DESARROLLARÁ EL PROYECTO, EXPEDIDO POR EL REGISTRO PÚBLICO, CON UNA VIGENCIA NO MAYOR DE UN (1) AÑO O CUALQUIER OTRO DOCUMENTO QUE SUSTENTE LA TENENCIA DE LA TIERRA.	✓		
10 VERIFICAR QUE LOS CONSULTORES ESTÉN ACTUALIZADOS y HABILITADOS.	✓		
CUMPLE CON LOS DOCUMENTOS SOLICITADOS EN EL ACTA DE PRESENTACIÓN DE ESTUDIOS DE IMPACTO AMBIENTAL			

Entregado por: (Usuario)  
Nombre: *Xinli Lu*  
Cedula: *N-20-436*  
Correo: *abelzou@icloud.com*  
Teléfono: *6608-3423*  
Firma: *Xinli Lu*

Revisado por: (Ministerio de Ambiente)  
Técnico: *Leidy Lora*  
Firma: *Leidy Lora*

Verificado por: (Ministerio de Ambiente)  
Nombre: *Por. Diego J. Espino*  
Firma: *Joneth de Quirós*

VERIFICACIÓN DE REGISTRO PARA CONSULTORES - PERSONA NATURAL

Consultor Natural (Nombre)	Registro de Inscripción	Último Registro de Actualización	ESTADO DE REGISTRO		
			Actualizado	No Actualizado	Inhabilitado
ROSA LUQUE	IRC-043-2009	DEIA-ARC-005-1402-2020	✓		
HERIBERTO DE GRACIA.	IRC-051-2019		✓		

ESTUDIO DE IMPACTO AMBIENTAL PRESENTADO:

Nombre del Estudio de Impacto Ambiental: "LOCALES COMERCIALES Y RESIDENCIAL"

Categoría:

I

PROMOTOR

Promotora: XIULI LU LUO DE ZOU

REPRESENTANTE LEGAL DE LA EMPRESA

Nombre: XIULI LU LUO DE ZOU

Cédula: N - 20 - 436

Departamento de Gestión de Impacto Ambiental

Gestor de Impacto Ambiental (Responsable de la Verificación)

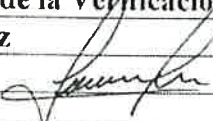
Nombre	Jennifer Domínguez
Firma	
Fecha de Verificación	10/06/2021

Departamento de Evaluación de Estudios de Impacto Ambiental

Evaluador de Estudios de Impacto Ambiental (Solicitante de la verificación)

Nombre	Karla Paola González
Firma	
Fecha de Verificación	10/06/2021



CONTENIDOS MÍNIMOS DE LOS ESTUDIOS DE IMPACTO AMBIENTAL CATEGORIA I

Artículo 26. DECRETO EJECUTIVO No. 123 DE 14 DE AGOSTO DE 2009.

PROYECTO: LOCALES COMERCIALES Y RESIDENCIAL

PROMOTOR: XIULI LU LUO DE ZOU

Nº DE EXPEDIENTE: DRPN-IF-010-2021

FECHA DE ENTRADA: 4 DE JUNIO DE 2021

REALIZADO POR (CONSULTORES): ROSA LUQUE Y HERIBERTO DE GRACIA

REVISADO POR: KARLA GONZÁLEZ

	TEMA	SI	NO	OBSERVACIÓN
1.0	ÍNDICE	X		
2.0	RESUMEN EJECUTIVO	X		
2.1	Datos generales del promotor, que incluya: a) Persona a contactar; b) Números de teléfonos; c) Correo electrónico; e) Página web; f) Nombre y registro del consultor.	X		
3	INTRODUCCIÓN	X		
3.1	Indicar el alcance, objetivos y metodología del estudio presentado.	X		
3.2	Categorización: Justificar la categoría del EsIA en función de los criterios de protección ambiental.	X		
4	INFORMACIÓN GENERAL	X		
4.1	Información sobre el Promotor (persona natural o jurídica), tipo de empresa, ubicación, certificado de existencia y representación legal de la empresa y certificado de registro de la propiedad, contrato y otros.	X		
4.2	Paz y salvo emitido por la ANAM y copia del recibo de pago, por los trámites de evaluación.	X		
5	DESCRIPCIÓN DEL PROYECTO, OBRA O ACTIVIDAD	X		
5.1	Objetivo del proyecto, obra o actividad y su justificación.	X		
5.2	Ubicación geográfica incluyendo mapa en escala 1:50, 000 y coordenadas UTM o geográficas del polígono del proyecto.	X		
5.3	Legislación y normas técnicas e instrumentos de gestión ambiental aplicables y su relación con el proyecto, obra o actividad.	X		
5.4	Descripción de las fases del proyecto, obra o actividad	X		
5.4.1	Planificación	X		
5.4.2	Construcción/ejecución	X		
5.4.3	Operación	X		
5.4.4	Abandono	X		
5.5	Infraestructura a desarrollar y equipo a utilizar	X		
5.6	Necesidades de insumos durante la construcción/ejecución y operación.	X		
5.6.1	Necesidades de servicios básicos (agua, energía, aguas servidas, vías de acceso, transporte público, otros).	X		
5.6.2	Mano de obra (durante la construcción y operación) empleos directos e indirectos generados.	X		
5.7	Manejo y disposición de desechos en todas las fases.	X		
5.7.1	Sólidos	X		
5.7.2	Líquidos	X		
5.7.3	Gaseosos	X		
5.8	Concordancia con el plan de uso de suelo	X		
5.9	Monto global de la inversión.	X		
6	DESCRIPCIÓN DEL AMBIENTE FÍSICO	X		
6.3	Caracterización del suelo	X		
6.3.1	La descripción de uso de suelo	X		
6.3.2	Deslinde de la propiedad	X		
6.4	Topografía	X		

6.6	Hidrología	X		
6.6.1	Calidad de aguas superficiales	X		
6.7	Calidad de aire	X		
6.7.1	Ruido	X		
6.7.2	Olores	X		
7	DESCRIPCIÓN DEL AMBIENTE BIOLÓGICO	X		
7.1	Característica de la Flora	X		
7.1.1	Caracterización vegetal, inventario forestal (aplicar técnicas forestales reconocidas por ANAM)	X		
7.2	Característica de la fauna	X		
8	DESCRIPCIÓN DEL AMBIENTE SOCIOECONÓMICO	X		
8.1	Uso actual de la tierra en sitios colindantes	X		
8.3	Percepción local sobre el proyecto, obra o actividad (a través del plan de participación ciudadana).	X		
8.4	Sitios históricos, arqueológicos y culturales declarados	X		
8.5	Descripción del paisaje	X		
9.0	IDENTIFICACIÓN DE IMPACTOS AMBIENTALES Y SOCIALES ESPECÍFICOS	X		
9.2	Identificación de los impactos ambientales específicos, su carácter, grado de perturbación, importancia ambiental, riesgo de ocurrencia, extensión del área, duración y reversibilidad entre otros.	X		
9.4	Análisis de los impactos sociales y económicos a la comunidad producidos por el proyecto.	X		
10.0	PLAN DE MANEJO AMBIENTAL (PMA)	X		
10.1	Descripción de las medidas de mitigación específicas frente a cada impacto ambiental.	X		
10.2	Ente responsable de la ejecución de las medidas	X		
10.3	Monitoreo	X		
10.4	Cronograma de ejecución	X		
10.7	Plan de rescate y reubicación de fauna y flora	X		
10.11	Costos de la gestión ambiental	X		
12	LISTA DE PROFESIONALES QUE PARTICIPARON EN LA ELABORACIÓN DEL ESTUDIO DE IMPACTO AMBIENTAL, FIRMA (S) Y RESPONSABILIDADES	X		
12.1	Firmas debidamente notariadas	X		
12.2	Número de registro de consultor (es)	X		
13	CONCLUSIONES Y RECOMENDACIONES	X		
14	BIBLIOGRAFÍA	X		
15	ANEXOS	X		

SEGÚN TIPO DE PROYECTO, OBRA O ACTIVIDAD	SI	NO	OBSERVACIÓN
PROYECTOS DE GENERACIÓN DE ENERGÍAS RENOVABLES particularmente los hidroeléctricos deberán presentar certificación sobre su conducencia, emitida por el Ministerio de Ambiente.		X	No Aplica.
PROYECTOS EN ÁREAS PROTEGIDAS Viabilidad por parte de Áreas protegidas (copia simple).		X	No Aplica.
PROYECTOS FORESTALES Documento con el Plan de reforestación.		X	No Aplica.
PROYECTOS EN ÁREA DEL CORREDOR BIOLÓGICO Análisis de compatibilidad.		X	No Aplica.



**INFORME DE ADMISIÓN**  
**REVISIÓN DE CONTENIDOS MÍNIMOS DEL ESTUDIO DE IMPACTO AMBIENTAL**

**I. DATOS GENERALES**

FECHA DE INGRESO:	4 DE JUNIO DE 2021.
FECHA DE INFORME:	10 DE JUNIO DE 2021.
PROYECTO:	LOCALES COMERCIALES Y RESIDENCIAL
CATEGORÍA:	I
PROMOTOR:	XIULI LU LUO DE ZOU
CONSULTORES:	ROSA LUQUE Y HERIBERTO DE GRACIA
LOCALIZACIÓN:	CORREGIMIENTO ERNESTO CORDOBA CAMPOS, DISTRITO DE PANAMÁ, PROVINCIA DE PANAMÁ.

**II. BREVE DESCRIPCIÓN DEL PROYECTO**

El proyecto **LOCALES COMERCIALES Y RESIDENCIAL**, se planea desarrollar en la Finca con Folio Real No. 3021 8648, código de ubicación 8723, corregimiento Ernesto Córdoba, distrito y provincia de Panamá. La Finca es propiedad de la Señora Xiuli Lu Luo de Zou y cuenta con un área de 1,233 m<sup>2</sup> 9 dm<sup>2</sup>, la cual se utilizará en su totalidad para el desarrollo del proyecto. Consiste en la construcción de una plaza comercial, con 4 locales comerciales en planta baja y 8 apartamentos en planta alta. Estará provisto de 26 estacionamientos. El sector cuenta con los servicios de agua potable y sistema de alcantarillado para el manejo de las aguas residuales.

**III. FUNDAMENTO DE DERECHO**

Texto Único de la Ley No.41 de 1998; Ley No.38 de 2000; Decreto Ejecutivo N° 123 de 2009, modificado por el Decreto Ejecutivo No.155 de 05 de agosto de 2011 y demás normas complementarias y concordantes.

**IV. VERIFICACION DE CONTENIDO**

Que conforme a lo establecido en el artículo 41 del Decreto Ejecutivo 123 del 14 de agosto de 2009, modificado por el artículo 7 del Decreto Ejecutivo No.155 de 5 de agosto de 2011 se inició el procedimiento administrativo para la evaluación de Estudios de Impacto Ambiental, Fase de admisión.

Que luego de revisado el registro de consultores ambientales, se evidenció que los consultores se encuentran registrados y habilitados ante el Ministerio de Ambiente (MiAMBIENTE), para realizar Estudios de Impacto Ambiental.

Que luego de revisado el Estudio de Impacto Ambiental (EsIA), Categoría I, del proyecto denominado: “**LOCALES COMERCIALES Y RESIDENCIAL**”, se evidenció que el mismo cumple con los contenidos mínimos establecidos en el Decreto Ejecutivo No. 123 de 2009.

**V. RECOMENDACIONES**

Por lo antes expuesto, se recomienda **ADMITIR** el Estudio de Impacto Ambiental Categoría I del proyecto denominado “**LOCALES COMERCIALES Y RESIDENCIAL**”, promovido por **XIULI LU LUO DE ZOU**.

  
**KARLA GONZÁLEZ.**

Jefa de la Sección de Evaluación de Estudios de  
Impacto Ambiental

  
**SANTIAGO GUERRERO**  
Director Regional de Panamá Norte



**PROVEIDO DRPN 010-0906-2021**

EL SUSCRITO DIRECTOR REGIONAL DE PANAMÁ NORTE, DEL MINISTERIO DE AMBIENTE (MIAMBIENTE), EN USO DE SUS FACULTADES LEGALES, Y

**CONSIDERANDO:**

Que la señora **XIULI LU LUO DE ZOU** con cédula de identidad personal **N-20-436** presentó ante el Ministerio de Ambiente (MiAMBIENTE) un Estudio de Impacto Ambiental (EsIA), categoría I, denominado: **“LOCALES COMERCIALES Y RESIDENCIAL”**

Que, en virtud de lo antedicho, el día 4 de junio de 2021, la señora **XIULI LU LUO DE ZOU** presentó ante el Ministerio de Ambiente, el Estudio de Impacto Ambiental Categoría I denominado **“LOCALES COMERCIALES Y RESIDENCIAL”**, ubicado en el corregimiento de Ernesto Córdoba Campos, distrito y provincia de Panamá, elaborado bajo la responsabilidad de los consultores **ROSA LUQUE Y HERIBERTO DE GRACIA**, personas naturales, debidamente inscritas en el Registro de Consultores Idóneos que lleva el Ministerio de Ambiente, mediante la resolución **IRC-043-2009** y **IRC-051-2019**, respectivamente.

Que conforme a lo establecido en el artículo 41 del Decreto Ejecutivo 123 del 14 de agosto de 2009, modificado por el artículo 7 del Decreto ejecutivo No. 155 de 5 de agosto de 2011, se procedió a verificar que el Estudio de Impacto Ambiental, cumpliera con los contenidos mínimos establecidos en el artículo 26 del Decreto Ejecutivo 123 de 14 de agosto de 2009.

Que luego de revisado el documento se evidenció que el mismo cumple con los contenidos mínimos establecidos en el artículo 26 y lo establecido en los artículos 38, 39 y 62 del Decreto Ejecutivo 123 de 14 de agosto de 2009.

Que luego de revisado el Registro de Consultores Ambientales se evidenció que los consultores se encuentran registrados y habilitados ante el Ministerio de Ambiente, para realizar Estudios de Impacto Ambiental.

Que el Informe de Admisión, Revisión de los Contenidos Mínimos del Estudio de Impacto Ambiental de la Sección de Evaluación de Impacto Ambiental con fecha del 9 de junio de 2021, recomienda admitir la solicitud de evaluación del Estudio de Impacto Ambiental, Categoría I, denominado **“LOCALES COMERCIALES Y RESIDENCIAL”**, por considerar que el mismo, cumple con los contenidos mínimos.

QUE, DADAS LAS CONSIDERACIONES ANTES EXPUESTAS, EL SUSCRITO DIRECTOR REGIONAL DE PANAMÁ NORTE, DEL MINISTERIO DE AMBIENTE,

**RESUELVE:**

**ARTÍCULO 1: ADMITIR** la solicitud de evaluación del Estudio de Impacto Ambiental, categoría I, del proyecto denominado **“LOCALES COMERCIALES Y RESIDENCIAL”** promovido por **XIULI LU LUO DE ZOU**

**ARTÍCULO 2: ORDENAR** el inicio de la fase de Evaluación y Análisis del Estudio de Impacto Ambiental correspondiente.

**FUNDAMENTO DE DERECHO:** Ley No.41 de 1998; Artículo 98 de la Ley No.38 de 2000; Decreto Ejecutivo N° 123 de 2009, modificado por el Decreto Ejecutivo No.155 de 05 de agosto de 2011 y demás normas complementarias y concordantes.

Dada en la ciudad de Panamá, a los 9 días, del mes de junio del año dos mil veintiuno (2021).

CÚMPLASE,

  
**SANTIAGO GUERREO**  
Director Regional de Panamá Norte

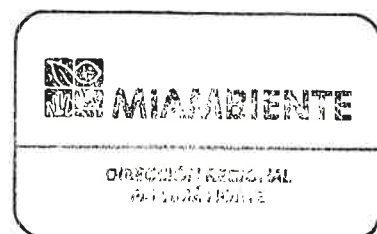

Zimbra:

despino@miambiente.gob.pa

Verificación de coordenadas

De : Karla Paola Gonzalez Batista  
<kpgonzalez@miambiente.gob.pa>

Asunto : Verificación de coordenadas

Para : Alex De Gracia <adegracia@miambiente.gob.pa>

Para o CC : Santiago Oscar Guerrero Pimienta  
<sguerrerop@miambiente.gob.pa>, Deivys Janeth Espino <despino@miambiente.gob.pa>

lun., 14 de jun. de 2021 09:27

📎 1 ficheros adjuntos

Buen día compañeros

Por este medio solicito el apoyo para la verificación de coordenadas del polígono del proyecto categoría I denominado "**LOCALES COMERCIALES Y RESIDENCIAL**" cuyo promotor es **XIULI LU LUO DE ZOU**, con número de expediente **DRPN-IF-010-2021**, el cual se encuentra ubicado en el corregimiento de Ernesto Córdoba Campos, distrito y provincia de Panamá

Cualquiera consulta estoy a la orden

**Karla Paola González Batista**  
Panamá Norte - Evaluación de Estudios de Impacto Ambiental  
[kpgonzalez@miambiente.gob.pa](mailto:kpgonzalez@miambiente.gob.pa)

📞 6357

📱

🌐 <http://www.miambiente.gob.pa>



MINISTERIO DE  
AMBIENTE



El contenido de este correo es confidencial y puede ser objeto de acciones legales. Es dirigido solo para el o los destinatarios(s) nombrados anteriormente. Si no es mencionado como destinatario, no debe leer, copiar, revelar, reenviar o utilizar el contenido de este mensaje. Si ha recibido este correo por error, por favor notifique al remitente y proceda a borrar el mensaje y archivos adjuntos sin conservar copias.  
The information contained in this e-mail is confidential and may also be subject to legal privilege. It is intended only for the recipient(s) named above. If you are not named as a recipient, you must not read, copy, disclose, forward or otherwise use the information contained in this email. If you have received this e-mail in error, please notify the sender immediately by reply e-mail and delete the message and any attachments without retaining any copies.

—

**COORDENADAS.xlsx**  
9 KB

INFORME TÉCNICO DE INSPECCIÓN No. DRPN-SEEIA-016-2020

I. DATOS GENERALES

PROYECTO:	LOCALES COMERCIALES Y RESIDENCIAL	CATEGORÍA	I
PROMOTOR:	XIULI LU LUO DE ZOU		
REPRESENTANTE LEGAL:	XIULI LU LUO DE ZOU		
LOCALIZACIÓN DEL PROYECTO:	CORREGIMIENTO DE ERNESTO CÓRDOBA CAMPOS, DISTRITO Y PROVINCIA DE PANAMÁ		
FECHA DE INSPECCIÓN:	10 DE JUNIO DE 2021		
FECHA DEL INFORME:	14 DE JUNIO DE 2021		
PARTICIPANTES:	KARLA GONZÁLEZ: EVALUADORA DE PROYECTOS EDGAR PÉREZ: SECCIÓN FORESTAL ROSA LUQUE: CONSULTORA AMBIENTAL		

II. OBJETIVO

Realizar inspección de verificación de las características del área propuesta para el desarrollo del proyecto, según lo indicado en el Estudio de Impacto Ambiental (EsIA) en cuanto al medio físico y biológico, además de las coordenadas de ubicación del polígono del proyecto.

III. BREVE DESCRIPCIÓN DEL PROYECTO

El proyecto **LOCALES COMERCIALES Y RESIDENCIAL**, se planea desarrollar en la Finca con Folio Real No. 3021 8648, código de ubicación 8723, corregimiento Ernesto Córdoba, distrito y provincia de Panamá. La Finca es propiedad de la Señora Xiuli Lu Luo de Zou y cuenta con un área de 1,233 m<sup>2</sup> 9 dm<sup>2</sup>, la cual se utilizará en su totalidad para el desarrollo del proyecto. Consiste en la construcción de una plaza comercial, con 4 locales comerciales en planta baja y 8 apartamentos en planta alta. Estará provisto de 26 estacionamientos. El sector cuenta con los servicios de agua potable y sistema de alcantarillado para el manejo de las aguas residuales.

IV. DESARROLLO DE LA INSPECCIÓN

La inspección inicio a las 8:30 a.m. del 10 de junio de 2021, en el área de influencia del proyecto donde se realizaron algunas preguntas a los representantes del promotor mientras se realizaba el recorrido para identificar el área del proyecto.

V. RESULTADOS Y OBSERVACIONES DE LA INSPECCIÓN

- Durante la realización de la inspección no se observó fauna en el área recorrida dentro del polígono del proyecto.
- Durante el recorrido se observó que el área del proyecto es utilizado como depósito de desechos sólidos de la comunidad.
- Durante la inspección se observamos que la finca del proyecto esta cubierta por gramíneas en su totalidad.
- Durante la inspección observamos que el proyecto colinda con la carretera principal, locales comerciales y viviendas.



- Durante la inspección observamos que la topografía del terreno donde se ejecutara el proyecto es irregular.

VI. IMÁGENES DE LA INSPECCIÓN

COORDENADA DE UBICACIÓN UTM (WGS-84):	IMÁGENES TOMADAS EN EL SITIO.
664053 m E 1004154 m N	<div></div> <p>Foto 1. Observamos la cantidad de gramínea en el área de ejecución del proyecto.</p>



VII. IMAGEN DEL RECORRIDO DE LA INSPECCIÓN

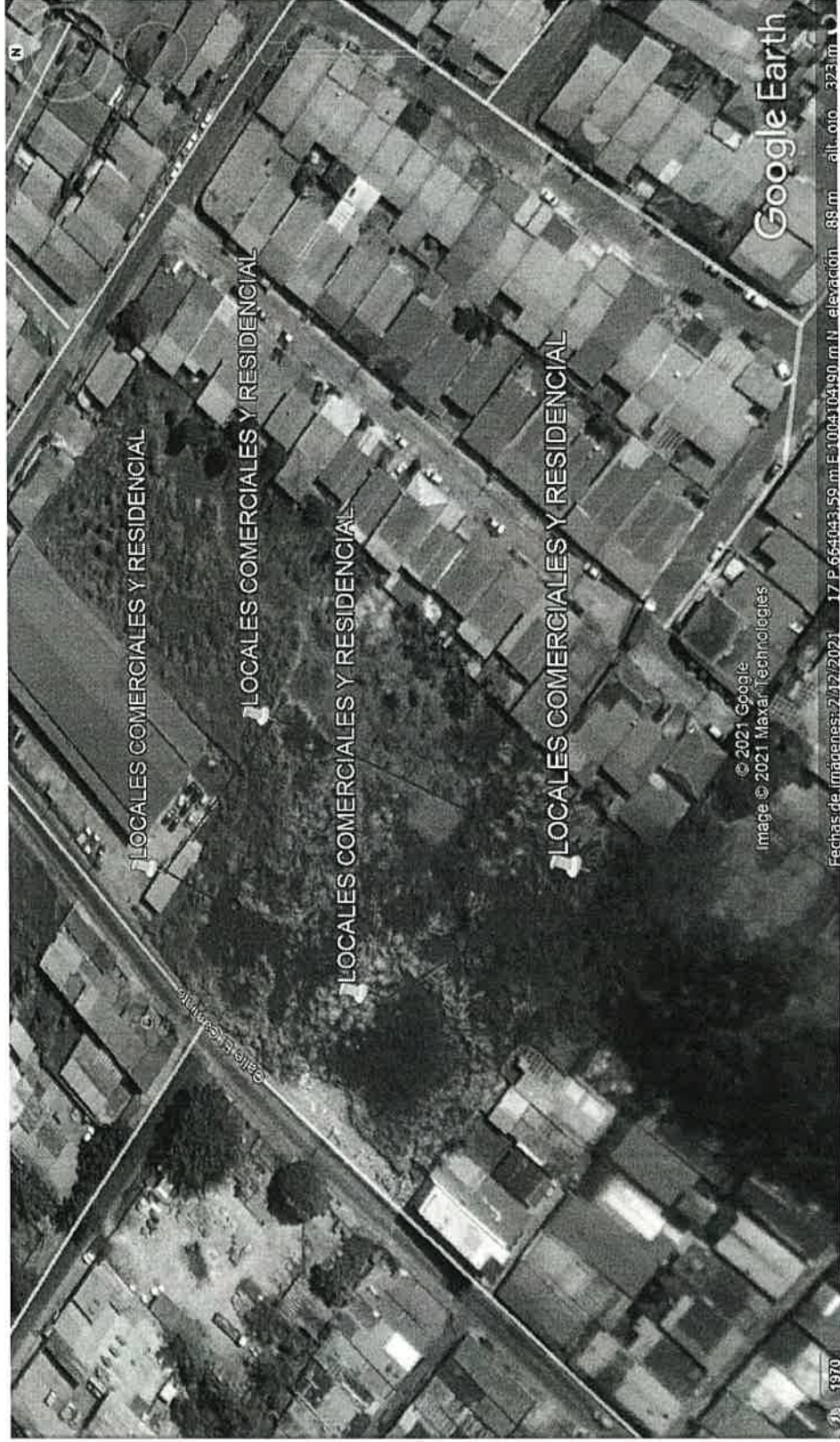

## VIII. CONCLUSIONES

- El área donde se desarrollara la construcción del proyecto actualmente es utilizado por la comunidad como depósito de desechos sólidos.
- La vegetación predominante en el área destinada para el desarrollo del proyecto es gramínea.

Elaborado por:

**Karla Paola González**  
Evaluadora de Estudios de Impacto  
Ambiental

Revisado por:

**Santiago Guerrero**  
Director Regional de Panamá Norte

