

MINISTERIO DE AMBIENTE  
DIRECCION DE INFORMACION AMBIENTAL  
Tel. 500-0855 – Ext. 6715/6047

MEMORANDO – DIAM – 0952 – 2021

PARA: ING. DOMILUIS DOMÍNGUEZ E.  
Director de Evaluación de Impacto Ambiental

*Diana A. Laguna C.*

DE: LIC. DIANA A. LAGUNA C.  
Directora

ASUNTO: Verificación de coordenadas

FECHA: Panamá, 30 de agosto de 2021

<p>REPÚBLICA DE PANAMÁ GOBIERNO NACIONAL</p>	<p>MINISTERIO DE AMBIENTE</p>
<p>DEPARTAMENTO DE EVALUACIÓN DE ESTUDIO DE IMPACTO AMBIENTAL</p>	
<p>RECIBIDO</p>	
Por:	<i>Yidith</i>
Fecha:	<i>30 de agosto de 2021</i>
Hora:	<i>4:48 p</i>

En atención al memorando DEEIA-0561-2508-2021, donde se solicita generar una cartografía que permita determinar, la ubicación del proyecto correspondiente al Estudio de Impacto Ambiental categoría II, titulado "CREMACIONES LA GLORIA DIVINA", cuyo promotor es CREMACIONES LA GLORIA DIVINA,S.A., le informamos que con los datos proporcionados se determinó lo siguiente:

Datos	Características
Polígono	484 m <sup>2</sup>
Punto	Calidad de aire
Sistema Nacional de Áreas Protegidas	Fuera del SINAP.
LEY 21	Área verde urbana.
Cobertura Boscosa y Uso de la Tierra, año 2012	Área poblada
Capacidad Agrológica de los Suelos	Tipo VIII

Atentamente,

Adj.: Mapa  
DL/aodgc/xs/ma  
CC: Departamento de Geomática



REPÚBLICA DE PANAMÁ  
GOBIERNO NACIONAL

MINISTERIO DE AMBIENTE

PROVINCIA Y DISTRITO DE PANAMÁ, CORREGIMIENTO DE ANCÓN -  
PROYECTO CATEGORÍA II, "CREMACIONES LA GLORIA DIVINA"

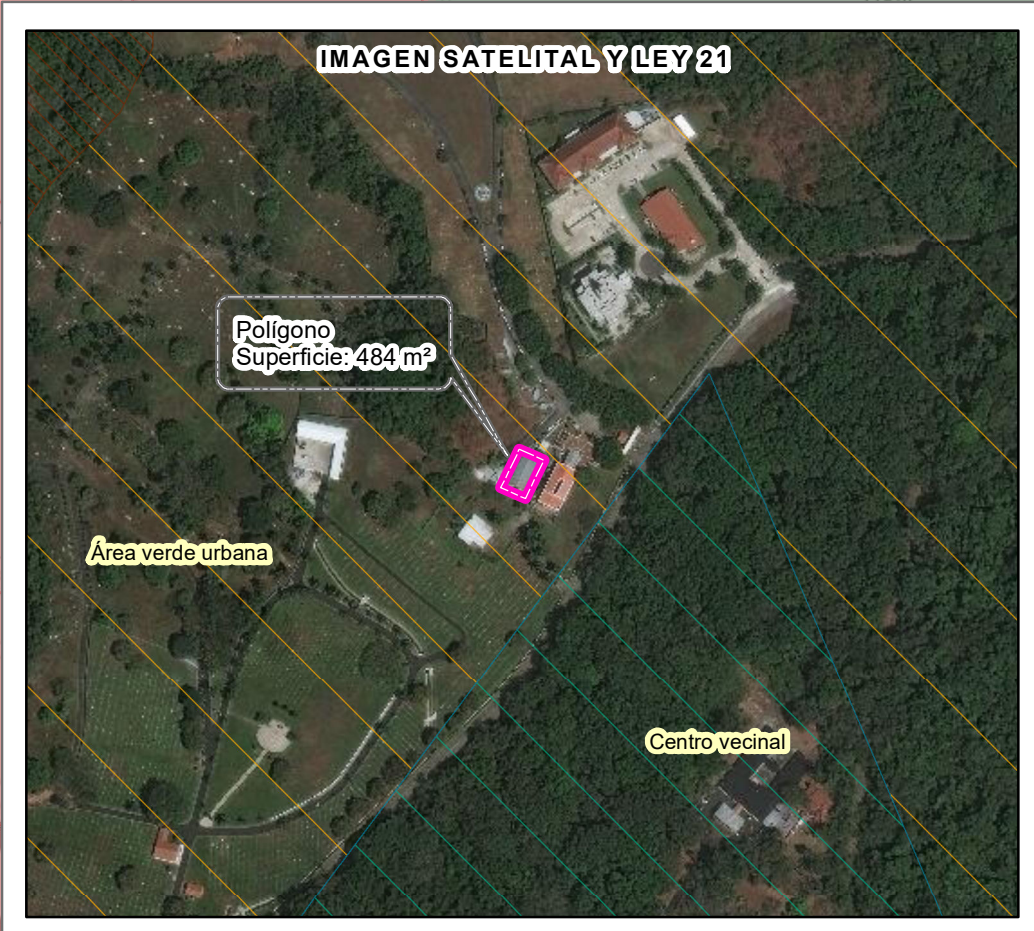
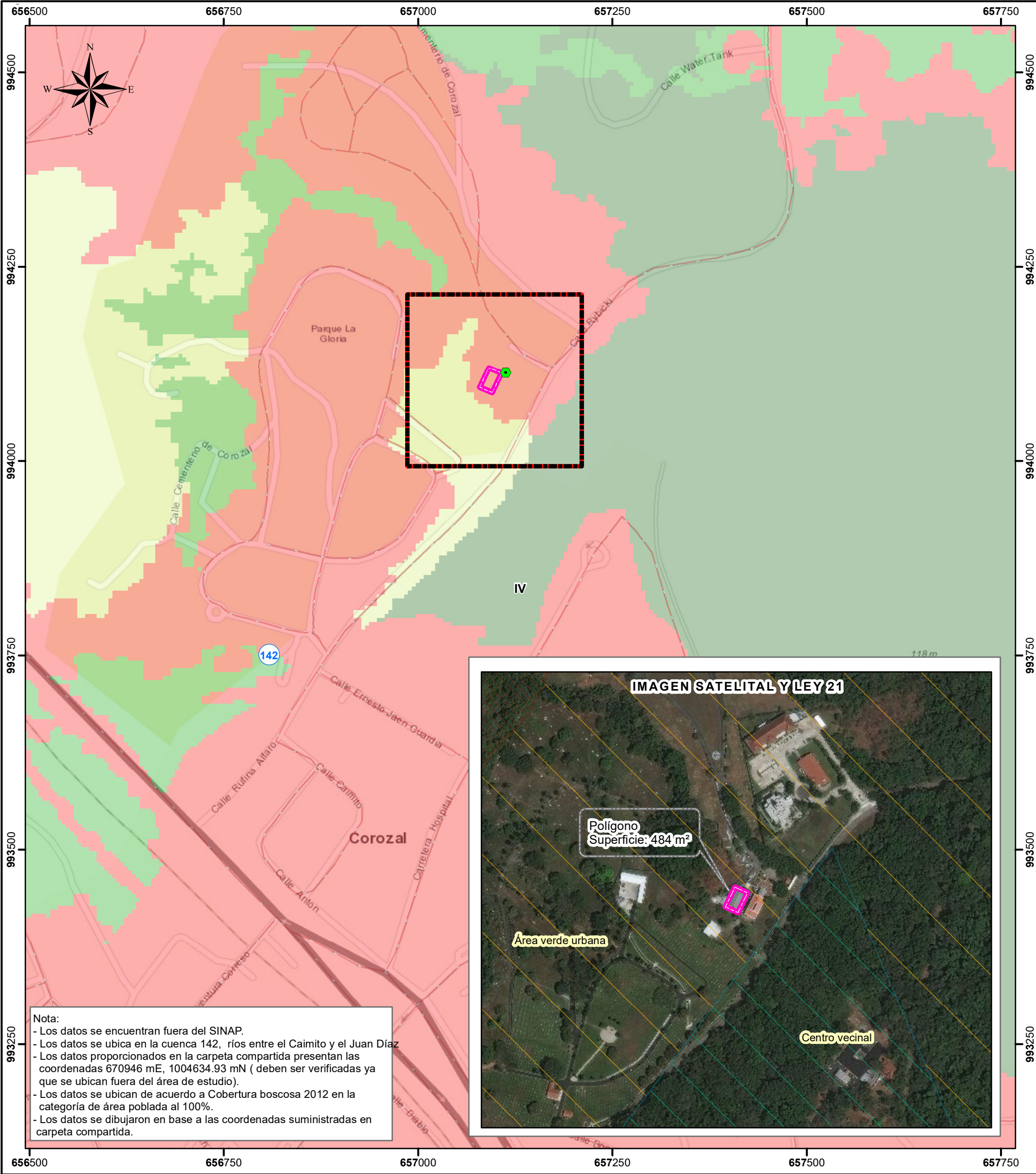

Nota:  
- Los datos se encuentran fuera del SINAP.  
- Los datos se ubica en la cuenca 142, ríos entre el Caimito y el Juan Díaz  
- Los datos proporcionados en la carpeta compartida presentan las coordenadas 670946 mE, 1004634.93 mN ( deben ser verificadas ya que se ubican fuera del área de estudio).  
- Los datos se ubican de acuerdo a Cobertura boscosa 2012 en la categoría de área poblada al 100%.  
- Los datos se dibujaron en base a las coordenadas suministradas en carpeta compartida.

Escala 1:5,000

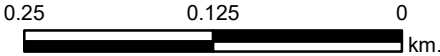

LEYENDA

Punto

● Calidad de aire

○ Lugar Poblado

— Red Vial

— Ríos y quebradas

▭ Polígono

▭ Límite de corregimiento

▭ Límite de Capacidad Agrológica

Tipo: IV  
Arable, muy severas limitaciones en la selección de plantas, requiere un manejo muy cuidadoso o ambas cosas.

Cobertura y Uso de la Tierra 2012

■ Bosque latifoliado mixto maduro

■ Bosque latifoliado mixto secundario

■ Vegetación herbácea

■ Área poblada

Uso Propuesto Ley 21

■ Área verde urbana

■ Vivienda . mediana densidad

■ Centro vecinal

Sistema de Referencia Espacial:  
Sistema Geodésico Mundial de 1984  
Proyección Universal Transversal de Mercator  
Zona 18 Norte

Ministerio de Ambiente  
Dirección de Información Ambiental  
Departamento de Geomática

Fuentes:  
- Instituto Nacional de Estadística y Censo  
- Ministerio de Ambiente  
- Imagen ESRI  
- Memorando-DEEIA-0561-2508-2021.