

MINISTERIO DE AMBIENTE
DIRECCION DE INFORMACION AMBIENTAL

Tel. 500-0855 – Ext. 6715/6047

MEMORANDO – DIAM – 0953 – 2021

PARA: ING. DOMILUIS DOMÍNGUEZ E.
Director de Evaluación de Impacto Ambiental

Diana A. Laguna C.

DE: LIC. DIANA A. LAGUNA C.
Directora

ASUNTO: Verificación de coordenadas

FECHA: Panamá, 30 de agosto de 2021

<p>REPÚBLICA DE PANAMÁ GOBIERNO NACIONAL</p>	<p>MINISTERIO DE AMBIENTE</p>
<p>DEPARTAMENTO DE EVALUACIÓN DE ESTUDIO DE IMPACTO AMBIENTAL</p>	
<p>RECIBIDO</p>	
<p>Por: <i>[Firma]</i></p>	
<p>Fecha: 30 de Agosto de 2021</p>	
<p>Hora: 4:59 p</p>	

En atención al memorando **DEEIA-0557-2408-2021**, donde se solicita generar una cartografía que permita determinar la ubicación del proyecto correspondiente al Estudio de Impacto Ambiental categoría II, titulado "REHABILITACIÓN DE CARRETERAS DEL DISTRITO DE CAPIRA, RENGLÓN 1: REHABILITACIÓN DE LA CARRETERA CAIMITO-CAÑAZAS", cuyo promotor es MINISTERIO DE OBRAS PÚBLICAS, le informamos que con los datos proporcionados se determinó lo siguiente:

Variables	Características
División Política Administrativa	Provincia: Panamá Oeste Distrito (s): La Chorrera, Capira. Corregimiento (s): Obaldía, Caimito
Alineamiento a rehabilitar	Longitud= 4,477.19 m
Puntos	Puente sobre río Caimito, Calidad de agua, Monitoreo de aire y ruido
SINAP	Fuera del SINAP.
Cobertura Boscosa y Uso de la Tierra, año 2012	Bosque latifoliado mixto secundario Área poblada Pasto
Drenajes	Río sin nombre, Quebradas el Ceibo, Cañazas, Curro, (afluentes del río Caimito)
Capacidad Agrológica de los Suelos	Tipo III, VI.



REPÚBLICA DE PANAMÁ
GOBIERNO NACIONAL

MINISTERIO DE AMBIENTE

PROVINCIA DE PANAMÁ OESTE, DISTRITOS DE LA CHORRERA Y CAPIRA, CORREGIMIENTOS DE OBALDÍA Y CAIMITO,
PROYECTO CATEGORÍA II, "REHABILITACIÓN DE CARRETERAS DEL DISTRITO DE CAPIRA, RENGLÓN 1: REHABILITACIÓN
DE LA CARRETERA CAIMITO-CAÑAZAS ", VERIFICACIÓN DE COORDENADAS.

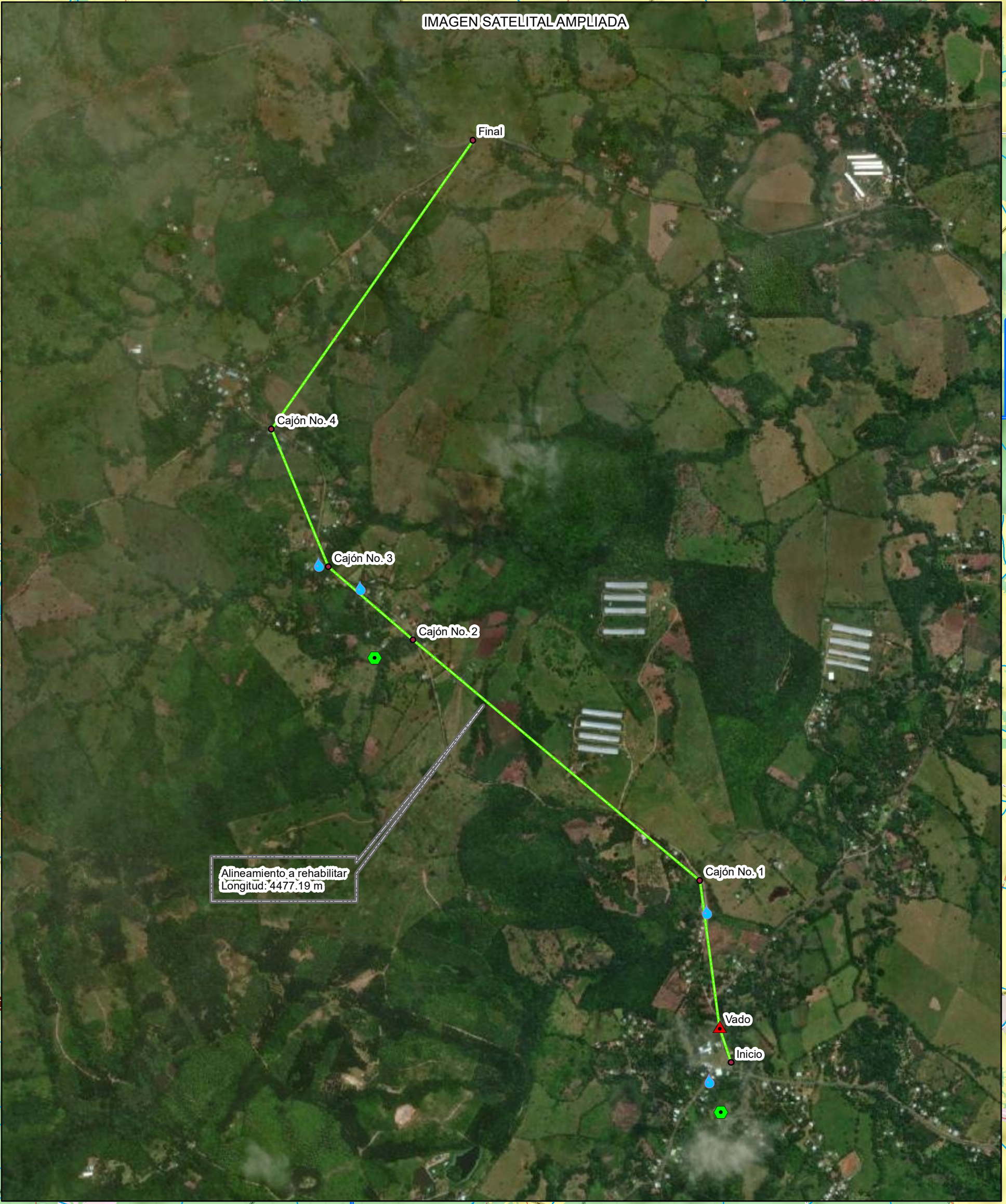
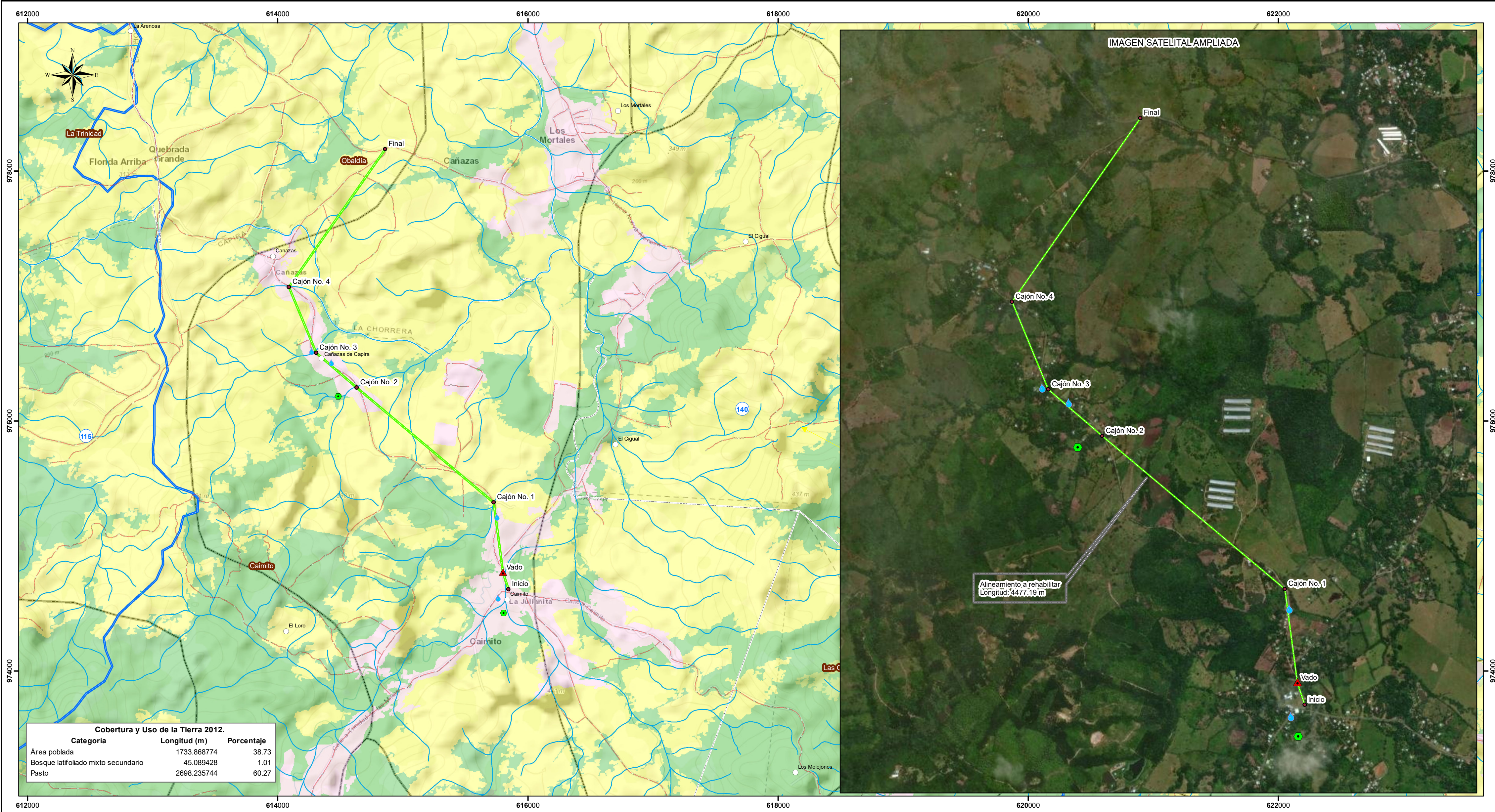

Escala 1:20,000

LEYENDA

- Lugares Poblados
- punto
- ▲ Puente sobre río Caimito
- calidad de agua
- monitoreo de calidad de aire y ruido
- Alineamiento a rehabilitar
- Red Vial
- Ríos y Quebradas
- Cobertura y Uso de la Tierra 2012
- Bosque latifoliado mixto maduro
- Bosque latifoliado mixto secundario
- Maíz
- Pasto
- Rastrojo y vegetación arbustiva
- Área poblada
- Limite de Corregimiento
- Limite de Capacidad Agrologica
- Tipo-III
- Arable, severas limitaciones en la selección de las plantas, requiere conservación especial o ambas cosas.
- Tipo - VI
- No arable, con limitaciones severas, apta para pastos, bosques, tierras de reservas.

Nota

- Los datos analizados en esta nota se encuentran fuera del SINAP
- Los datos se encuentran dentro de la Cuenca Hidrografica, 140 río Caimito.
- El dato lineal atraviesa las quebradas de el Ceibo, Cañazas, Curro y río sin nombre, todos afluentes del río Caimito.
- Los datos se dibujaron en base a las coordenadas suministradas en la carpeta compartida.

Sistema de Referencia Espacial:
Sistema Geodésico Mundial de 1984
Proyección Universal Transversal de Mercator
Zona 17 Norte

Ministerio de Ambiente
Dirección de Información Ambiental
Departamento de Geomática

Fuente: - Instituto Nacional de Estadística y Censo
- Ministerio de Ambiente
- Instituto Nacional Tommy Guardia
- DEEA-0587-2408-2021

