

MINISTERIO DE AMBIENTE
DIRECCION DE INFORMACION AMBIENTAL
Tel. 500-0855 – Ext. 6715/6047

MEMORANDO – DIAM – 0893 – 2021

PARA: ING. DOMILUIS DOMÍNGUEZ E.
Director de Evaluación de Impacto Ambiental

Diana A. Laguna C.

DE: LIC. DIANA A. LAGUNA C.
Directora

ASUNTO: Verificación de coordenadas

FECHA: Panamá, 17 de agosto de 2021

En atención al memorando DEEIA-0518-0608-2021, donde solicita se adicione una cartografía que permita determinar, la ubicación del proyecto, de categoría III, titulado "**Restudio, diseño, construcción y financiamiento para la interconexión Cinta Costera 3- Calzada de Amador**", cuyo promotor es **Generadora Gatún S.A.** le informamos que con los datos proporcionados se determinó lo siguiente:

División Política Administrativa	Cuencas Hidrográficas	Sistema Nacional de Áreas Protegidas (SINAP)	
Provincia (s): Panamá Distrito (s): Panamá Corregimiento (s): Ancón	142 , Ríos entre el Caimito y el Juan Díaz	Fuera del SINAP	
Polígonos y Alineamientos	Superficie y Longitud	Cobertura Boscosa y Uso de la Tierra, año 2012	Capacidad Agrológica
Viaducto	467.9 metros	Área poblada (1%)	IV (27%)
Intercambio de Barraza	355.2 metros	Área poblada (38%)	no aplica
Polígono 1	17 ha +1,283.6 m ²	Área poblada	IV (100%)
Polígono 2	7,877.7 m ²	Área poblada	IV (100%)
Patio de viga	1 ha + 9,789.1 m ²	Área poblada	IV (100%)
Taller mecánico	663.8 m ²	Área poblada	IV (100%)
Rotonda 1 Figali	3,878.8 m ²	Área poblada	IV (100%)
Rotonda 2 Ministerio de Seguridad	3,488.7 m ²	Área poblada	IV (100%)

Según el uso propuesto Ley 21 el proyecto se ubica en el uso de Centro urbana, Uso diferido (Tercer Juego de esclusas), Referente a la huellas del proyecto, Patio de Vigas, almacén, oficina contratista, oficina del mop, Relleno Amador, relleno CC3 no tienen orden lógico, se debe verificar, para poder realizar la cartografía de las mismas.



REPÚBLICA DE PANAMÁ
GOBIERNO NACIONAL

MINISTERIO DE AMBIENTE

PROVINCIA DE PANAMÁ, DISTRITO DE PANAMÁ, CORREGIMIENTO DE ANCÓN - "RESTUDIO, DISEÑO, COSSTRUCCIÓN Y FINANCIAMIENTO PARA LA INTERCONEXIÓN CINTA COSTERA 3- CALZADA DE AMADOR"

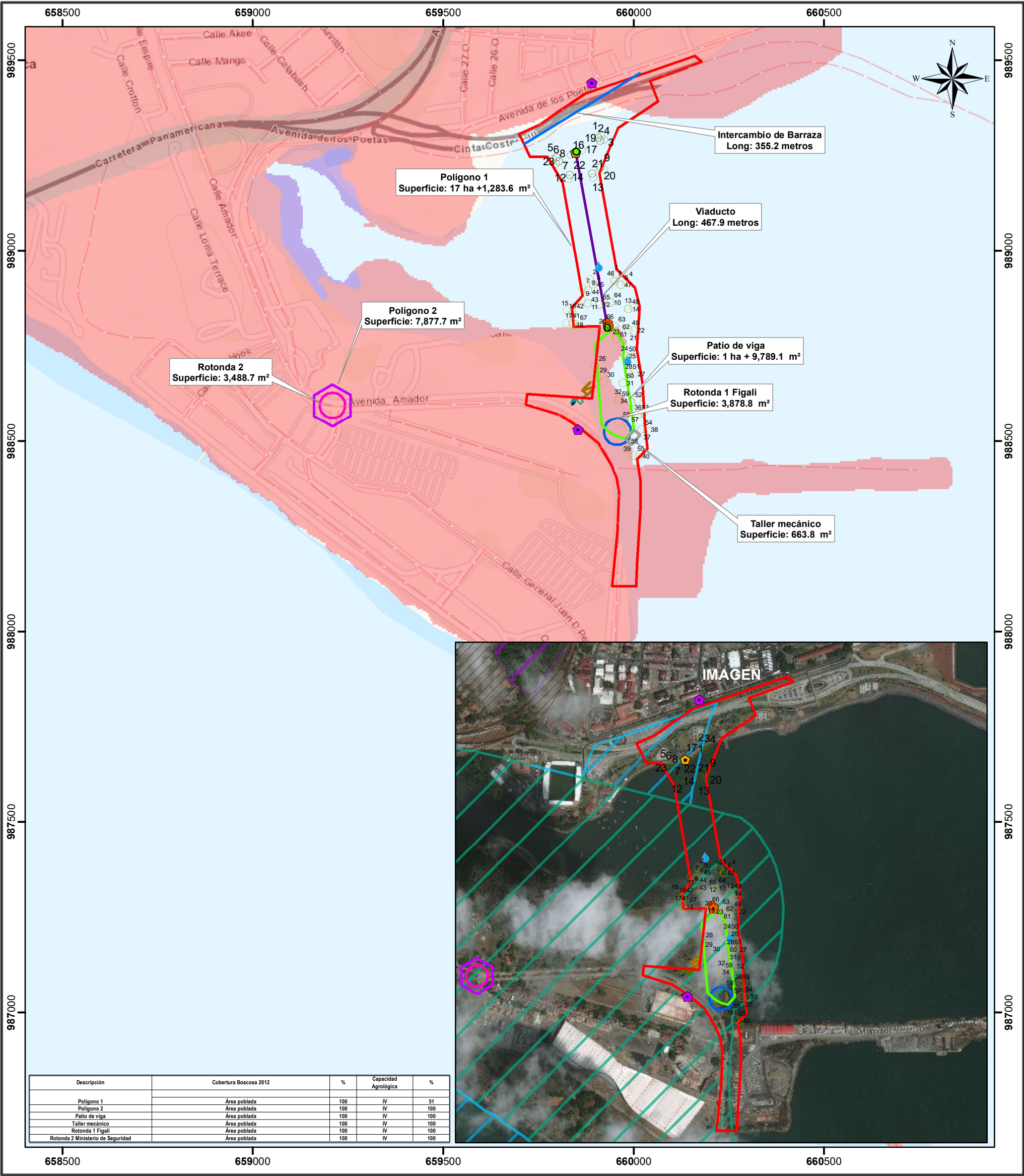

Escala 1:10,000

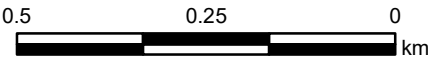

LEYENDA

- Lugares Poblados
- Calidad de agua
- Viaducto
- Monitoreo de Ruido
- Calidad de Aire
- Perfil perforación y roca
- Perforación Macanica Rotativa
- Relleno Amador
- Puntos de Relleno CC3
- Alineamiento del Viaducto
- Uso Propuesto Ley 21
- Área verde urbana
- Centro urbano
- Centro vecinal
- Uso difereido (tercer juego de esclusas)

- Intercambio de Barraza
- Red Vial
- Ríos y Quebradas
- Polígono N° 1
- Polígono 2
- Taller de mecánico
- Almacén
- Oficina de Contratista
- Oficina de mop
- Pátio de Vigas
- Rotonda 2 Ministerio de Seguridad
- Rotonda 1 Figali

- Taller de mecánico
- Cobertura y Uso de la Tierra 2012
- Afloramiento rocoso y tierra desnuda
- Bosque de mangle
- Infraestructura
- Área poblada
- Capacidad Agroológica
- Arable, muy severas limitaciones en la selección de plantas, requiere un manejo muy cuidadoso o ambas cosas.

Nota:
1. Tanto los puntos como los polígonos se ubican fuera de los límites del SINAP.
2. Los polígonos se ubican en la cuenca hidrográfica 142, Ríos entre el Caimito y el Juan Díaz, el polígono 1 se ubica con el 21% dentro de la cuenca.
3. Los polígonos se dibujaron en base a las coordenadas suministradas.

Sistema de Referencia Espacial:
Sistema Geodésico Mundial de 1984
Proyección Universal Transversal de Mercator
Zona 17 Norte

Ministerio de Ambiente
Dirección de Información Ambiental
Departamento de Geomática

Fuente:
- Ministerio de Ambiente
- Mapa Base ESRI