

MINISTERIO DE AMBIENTE
DIRECCION DE INFORMACION AMBIENTAL
Tel. 500-0855 – Ext. 6715/6047

MEMORANDO – DIAM – 0969 – 2021

PARA: ING. DOMILUIS DOMÍNGUEZ E.
Director de Evaluación de Impacto Ambiental

Diana A. Laguna C.

DE: LIC. DIANA A. LAGUNA C.
Directora

ASUNTO: Verificación de coordenadas

FECHA: Panamá, 31 de agosto de 2021

<p>REPÚBLICA DE PANAMÁ GOBIERNO NACIONAL</p>	<p>MINISTERIO DE AMBIENTE</p>
<p>DEPARTAMENTO DE EVALUACIÓN DE ESTUDIO DE IMPACTO AMBIENTAL</p>	
<p>RECIBIDO</p>	
Por:	<i>[Firma]</i>
Fecha:	<i>1 de septiembre de 2021</i>
Hora:	<i>5:14 p</i>

En atención al memorando DEEIA-0556-2408-2021, en seguimiento del Memorando DEEIA-0277-0405-2021, donde se solicita generar una cartografía que permita determinar, la ubicación del proyecto, correspondiente al Estudio de Impacto Ambiental categoría II, titulado "RESIDENCIAL LOS CAOBOS", cuyo promotor es OSCAR ELÍAS RODRÍGUEZ., le informamos que con los datos proporcionados se determinó lo siguiente:

Descripción: Líneas	Longitud	Polígonos	Superficie
Línea de Alta tensión	89.59 metros	Área de uso Público	2305.53 m²
		Estructura sobre Qda El chivo	265.41 m²
Cobertura Boscosa 2012		Servidumbre Qda El Chivo	2664.31 m²
Maíz , Pasto		División Política Administrativa	
		.Provincia Herrera	
Capacidad Agrológica		.Distrito Chitré	
. Tipo IV		.Corregimiento La Arena	

Tanto el polígono y línea se encuentran fuera del SINAP.

**PROVINCIA HERRERA, DISTRITO DE CHITRÉ,
CORREGIMIENTO DE LA ARENA-
"RESIDENCIAL LOS CAOBOS"**



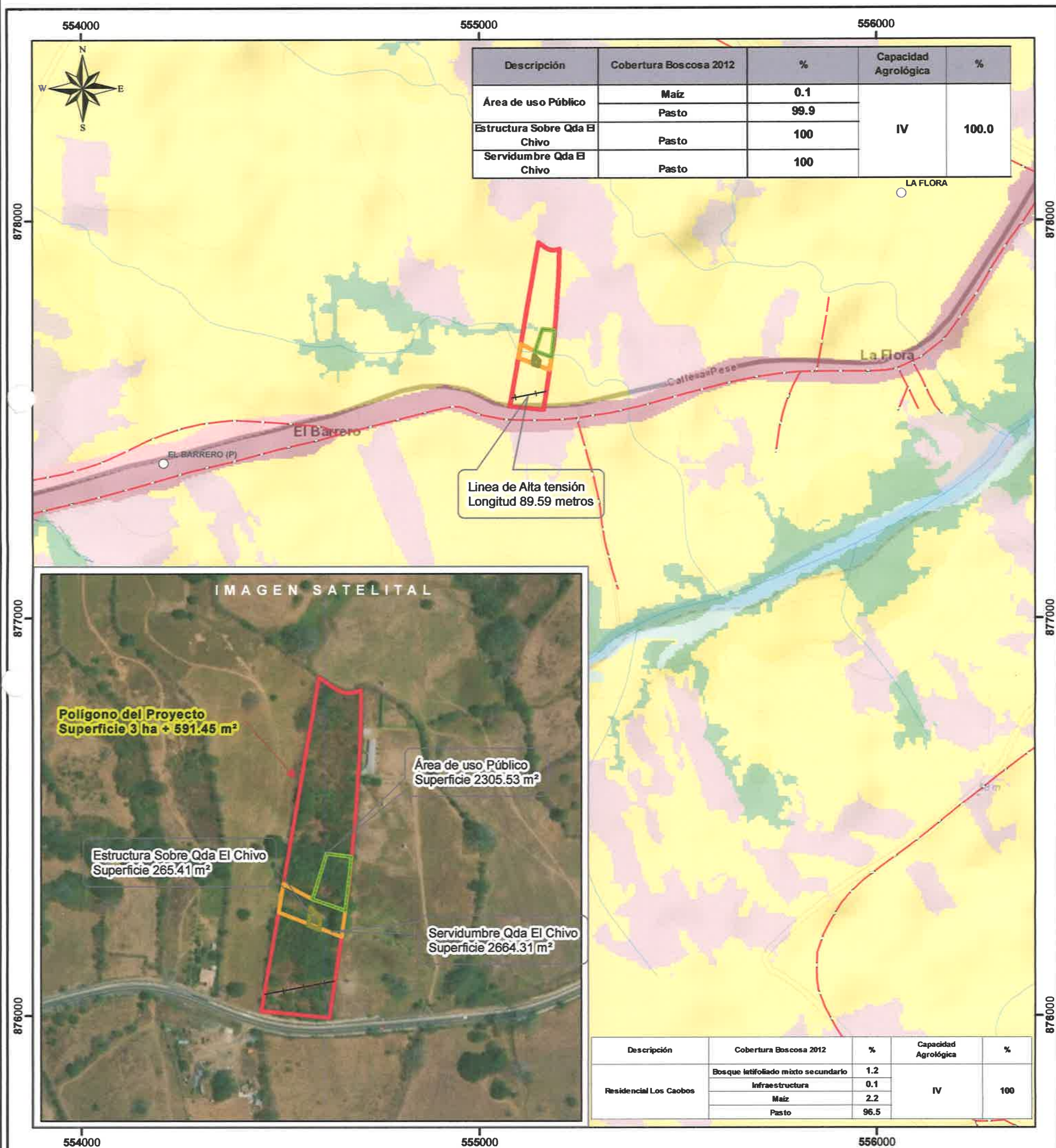



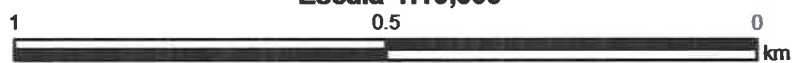

MINISTERIO DE AMBIENTE



Escala 1:10,000



LEYENDA

-  Lugares Poblados 2010
-  Ríos y quebradas
-  Red_Carreteras
-  Línea de Alta tensión
-  Estructura Sobre Qda El Chivo
-  Servidumbre Qda El Chivo
-  Área de uso Público
-  Predio

Nota:

1. El proyecto se encuentra fuera de los límites del SINAP.
2. El polígono se generó en base a las coordenadas suministradas.
3. El proyecto se encuentran en la Cuenca 128, Río La Villa.

- Cobertura y Uso de la Tierra 2012**
- Bosque latifoliado mixto secundario
 - Infraestructura
 - Maíz
 - Pasto

Capacidad Agrológica

- IV** Arable, muy severas limitaciones en la selección de plantas, requiere un manejo muy cuidadoso o ambas cosas.

Sistema de Referencia Espacial:
Sistema Geodésico Mundial de 1984
Proyección Universal Transversal de Mercator
Zona 17 Norte

Ministerio de Ambiente
Dirección de Información Ambiental
Departamento de Geomática

Fuentes:

- Instituto Nacional de Estadística y Censo
- Ministerio de Ambiente
- Imagen ESRI
- Memorando DEEIA-0277-0405-2021
- DEEIA-0556-2408-2021