

LOCALIZACIÓN GENERAL EXISTENTE
ESC = 1 : 500



LOCALIZACIÓN REGIONAL
ESC = 1 : 7500

ALCANCE DEL PROYECTO ESCUELA QUEBRADA DE PECES						
ÁREAS NUEVAS						
1.1	SUMINISTRO Y CONSTRUCCIÓN DE CINCO (5) AULAS TEORICAS	5	M2	74,74	373,70	
1.2	SUMINISTRO Y CONSTRUCCIÓN DE AULA DE APOYO	1	M2	111,10	111,10	
1.3	SUMINISTRO Y CONSTRUCCIÓN DE PREESCOLAR - AREA DE JUEGO + CERCA	1	M2	175,10	175,10	
1.4	SUMINISTRO Y CONSTRUCCIÓN DE DORMITORIO DOCENTES DE 2 RECAMARAS	1	M2	98,44	98,44	
1.5	SUMINISTRO Y CONSTRUCCIÓN DE COCINA - COMEDOR TIPO I	1	M2	104,90	104,90	
1.6	SUMINISTRO Y CONSTRUCCIÓN DE SERVICIO SANITARIO TIPO I	1	M2	81,40	81,40	
1.7	SUMINISTRO Y CONSTRUCCIÓN DE UN MODULO DE LETRINA TIPO I	1	M2	17,82	17,82	

1.8	SUMINISTRO Y CONSTRUCCIÓN DE PLAZA CIVICA MAS ASTA DE BANDERA	1	M2	100,00	100,00	
1.9	SUMINISTRO Y CONSTRUCCIÓN DE MONUMENTO	1	M2	10,00	10,00	
1.10	SUMINISTRO E INSTALACION DE TANQUES DE RESERVAS DE AGUA CON SOPORTE	1	GLOBAL			
1.11	SUMINISTRO Y CONSTRUCCIÓN DE DOS (2) TANQUES SEPTICOS Y SISTEMA DE TRATAMIENTOS DE AGUAS RESIDUALES	1	GLOBAL			
1.12	SUMINISTRO E INSTALACION DE SISTEMA FOTOVOLTAICO + CUARTO ELECTRICO TIPO A	1	GLOBAL			
1.13	ROTULADO DEL PLANTEL MAS PINTURA DE AREA A REPARAR	1	GLOBAL			
1.14	SISTEMA DE ALARMA CONTRA INCENDIO Y SEÑALIZACION	1	GLOBAL			
REMODELACION DE AULAS TEORICAS						
1.15	REMODELACION DE DOS (2) SALONES, BALDOSA, CIELORRAJO	1	M2	98,00	98,00	
1.16	SUMINISTRO E INSTALACION DE PUERTAS	2	GLOBAL			
1.17	REMOPLAZO DE VENTANAS	1	M2	19,20	19,20	

NOTA #1
TIERRAS COLECTIVAS TERRENO CEDIDO AL MINISTERIO DE EDUCACIÓN PARA LA ESCUELA QUEBRADA DE PECES

NOTA #2
EN EL AREA DE LA COMARCA NO HAY UNA LINEA DE CONSTRUCCIÓN DEFINIDA POR NORMA.

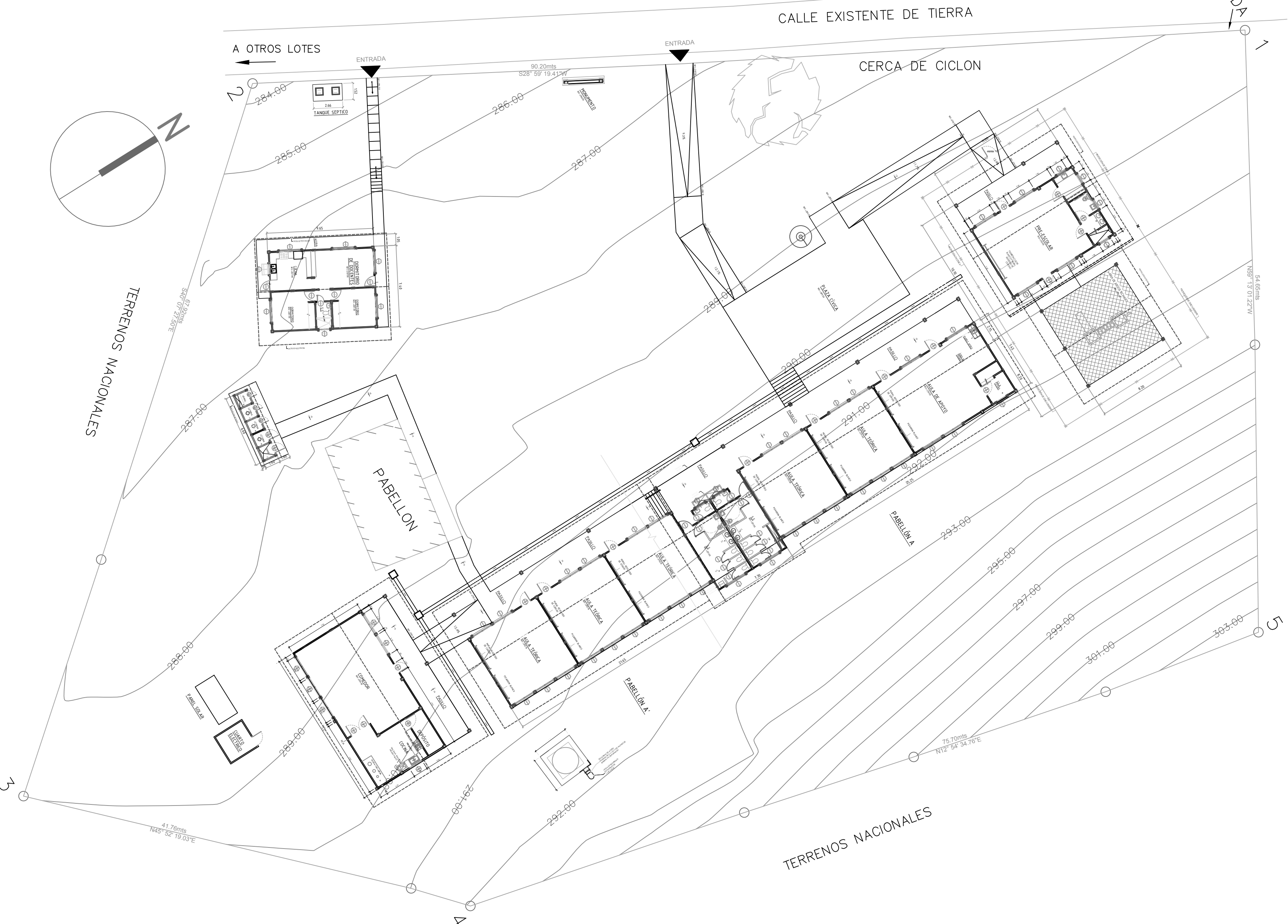

LOCALIZACIÓN GENERAL PROPUESTA
ESC = 1 : 250

CUADRO DE ÁREAS (ABIERTA Y CERRADA)
ÁREA DE CONSTRUCCIÓN CERRADA: 736.61 M2
ÁREA DE CONSTRUCCION ABIERTA: 466.61 M2
ÁREA TOTAL DE CONSTRUCCIÓN: 1,203.22 M2

ESPECIFICACIONES GENERALES

Los trabajos deben ser ejecutados con los más modernos métodos aplicables, empleando personal directivo, administrativo, técnico, especializado y mano de obra de la mejor capacidad y experiencia, que los métodos utilizados en la ejecución de estos trabajos cumpliendo las normas de calidad especificadas.

Todos los trabajos a realizar en este proyecto será en coordinación y aprobación del MEDUCA.

El contratista deberá cumplir con todas las especificaciones técnicas detalladas en el Capítulo III, del pliego de cargos para la realización de este proyecto y deberá presentar todas las fichas técnicas, pruebas de laboratorio, y memorias técnicas que solicita el MEDUCA a través de los evaluadores asignados para la revisión y aprobación de los planos y del inspector asignado para la inspección de construcción. Igualmente debiera prever con todas las medidas de seguridad necesarias para evitar accidentes del personal de construcción, estudiantes, y administrativos.



ACTO N°. 2016-0-07-0-12-LV-027396	
MINISTERIO DE EDUCACION	
DIRECCION NACIONAL DE INGENIERIA Y ARQUITECTURA DEL MEDUCA.	
PROYECTO : DISEÑO, DESARROLLO DE PLANOS, DEMOLICION DE ESTRUCTURAS TIPO RANCHO, REMODELACIONES Y CONSTRUCCIÓN DE LAS NUEVAS INFRAESTRUCTURAS DE LOS CENTROS EDUCATIVOS: QUEBRADA DE PECES Y CAMARON ARRIBA, CORREGIMIENTO DE CAMARON ARRIBA, DISTRITO DE BESIKO, COMARCA NGABE BUGLE."	
UBICACION: CORREGIMIENTO CAMARON ARRIBA, DISTRITO DE BESIKO, COMARCA NGABE BUGLE	
PROPIETARIO: MEDUCA	
DISEÑO: ERIC ARANGO	
CALCULO:	
DESARROLLO: AIR CARE CORP CONSTRUCCION	
CONTENIDO: ANTEPROYECTO ESCUELA QUEBRADA DE PECES	
FECHA: ABRIL 2018	
HOJA #: 1	PLANO # QDP1
DE: 8	