

CORREGIMIENTO DE RINCON HONDO, DISTRITO DE PESÉ,  
PROVINCIA DE HERRERA - PROYECTO GALERA PARA EL  
DEPÓSITO DE MATERIALES DE CONSTRUCCIÓN

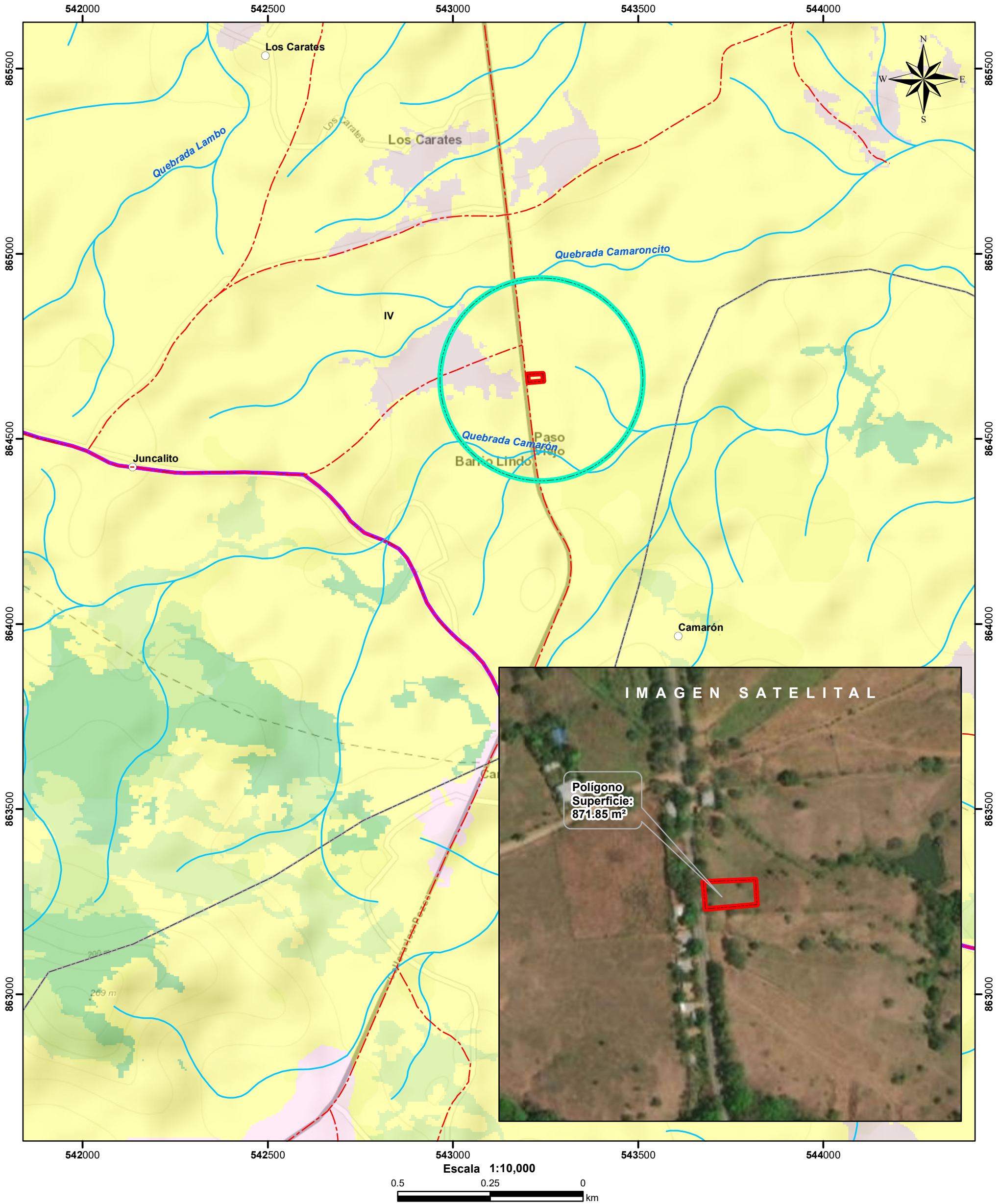

- Lugares Poblados
- ~ Ríos y quebradas
- - - Red Vial
- Polígono
- Cuenca hidrográfica
- Límite de Corregimientos
- Límite de Capacidad Agrológica

- Cobertura y Uso de la Tierra 2012**
- Bosque latifoliado mixto secundario
  - Maíz
  - Pasto
  - Rastrojo y vegetación arbustiva
  - Área poblada

- Notas:**
1. El polígono se dibujó en base a las coordenadas proporcionadas..
  2. El proyecto se ubica fuera de los límites del SINAP.
  3. El proyecto se ubica en la cuenca hidrográfica No. 128 (Río La Villa).
  4. El polígono se ubica al 100% dentro de la categoría de "Pasto" según la Cobertura y Uso de la tierra 2012.

- Capacidad Agrológica**
- IV Arable, muy severas limitaciones en la selección de plantas, requiere un manejo muy cuidadoso o ambas cosas.

**Sistema de Referencia Espacial:**  
Sistema Geodésico Mundial de 1984  
Proyección Universal Transversal de Mercator  
Zona 17 Norte

**Ministerio de Ambiente**  
**Dirección de Información Ambiental**  
**Departamento de Geomática**

Fuente:  
- Instituto Nacional de Estadística y Censo  
- Ministerio de Ambiente  
- Imagen ESRI  
- Expediente: DRHE-I-F-22-2021