

MINISTERIO DE AMBIENTE
DIRECCION DE INFORMACION AMBIENTAL

Tel. 500-0855 – Ext. 6715/6047

MEMORANDO-0990-2021

PARA: ING. DOMILUIS DOMÍNGUEZ E.
Director de Evaluación de Impacto Ambiental

Diana A. Laguna C.

DE: LIC. DIANA A. LAGUNA C.
Directora

ASUNTO: Verificación de coordenadas

FECHA: Panamá, 13 de septiembre de 2021

<p>REPÚBLICA DE PANAMÁ GOBIERNO NACIONAL</p>		<p>MINISTERIO DE AMBIENTE</p>
<p>DEPARTAMENTO DE EVALUACIÓN DE ESTUDIO DE IMPACTO AMBIENTAL</p>		
<p>RECIBIDO</p>		
Por:	<i>[Firma]</i>	
Fecha:	13 de septiembre de 2021	
Hora:	2:56 pm	

En atención al memorando DEEIA-0570-2708-2021, donde se solicita generar una cartografía que permita determinar, la ubicación del proyecto, correspondiente al Estudio de Impacto Ambiental categoría II, titulado "PLANTA DE PREFABRICADOS PARA LA LÍNEA 3 DEL METRO DE PANAMÁ", cuyo promotor es METRO DE PANAMÁ, S.A., le informamos que con los datos proporcionados se determinó lo siguiente:

Variables	Descripción
Polígonos	
Área de Influencia Directa	Superficie: 15 ha + 0818.48 m ²
Área de Influencia Indirecta	Superficie: 161 ha + 6,590.24 m ²
Resolución DIEORA IA-072-2015	Superficie: 84 ha + 0546.5 m ²
Puntos	
División Política Administrativa	Muestreo de agua, Calidad de aire, Ruido ambiental, Vibraciones.
	Provincia: Panamá Oeste
	Distrito: Arraiján
	Corregimiento: Vista Alegre
Cobertura Boscosa y Uso de la Tierra, año 2012	• Área Poblada
	• Bosque latifoliado mixto secundario
	• Explotación minera
	• Infraestructura
	• Playa y arenal natural
	• Pasto
	• Vegetación herbácea
Capacidad Agrológica de los Suelos	• Rastrojo y vegetación arbustiva
	Tipo: VI
Drenaje	• Río sin nombre.
Sistema Nacional de Áreas Protegidas (SINAP)	• Fuera del SINAP



REPÚBLICA DE PANAMÁ

GOBIERNO NACIONAL

MINISTERIO DE AMBIENTE

PROVINCIA DE PANAMÁ OESTE, DISTRITO DE ARRAIJAN, CORREGIMIENTO DE VISTA ALEGRE, PROYECTO CATEGORÍA II,
"PLANTA DE PREFABRICADOS PARA LA LÍNEA 3 DEL METRO DE PANAMÁ".

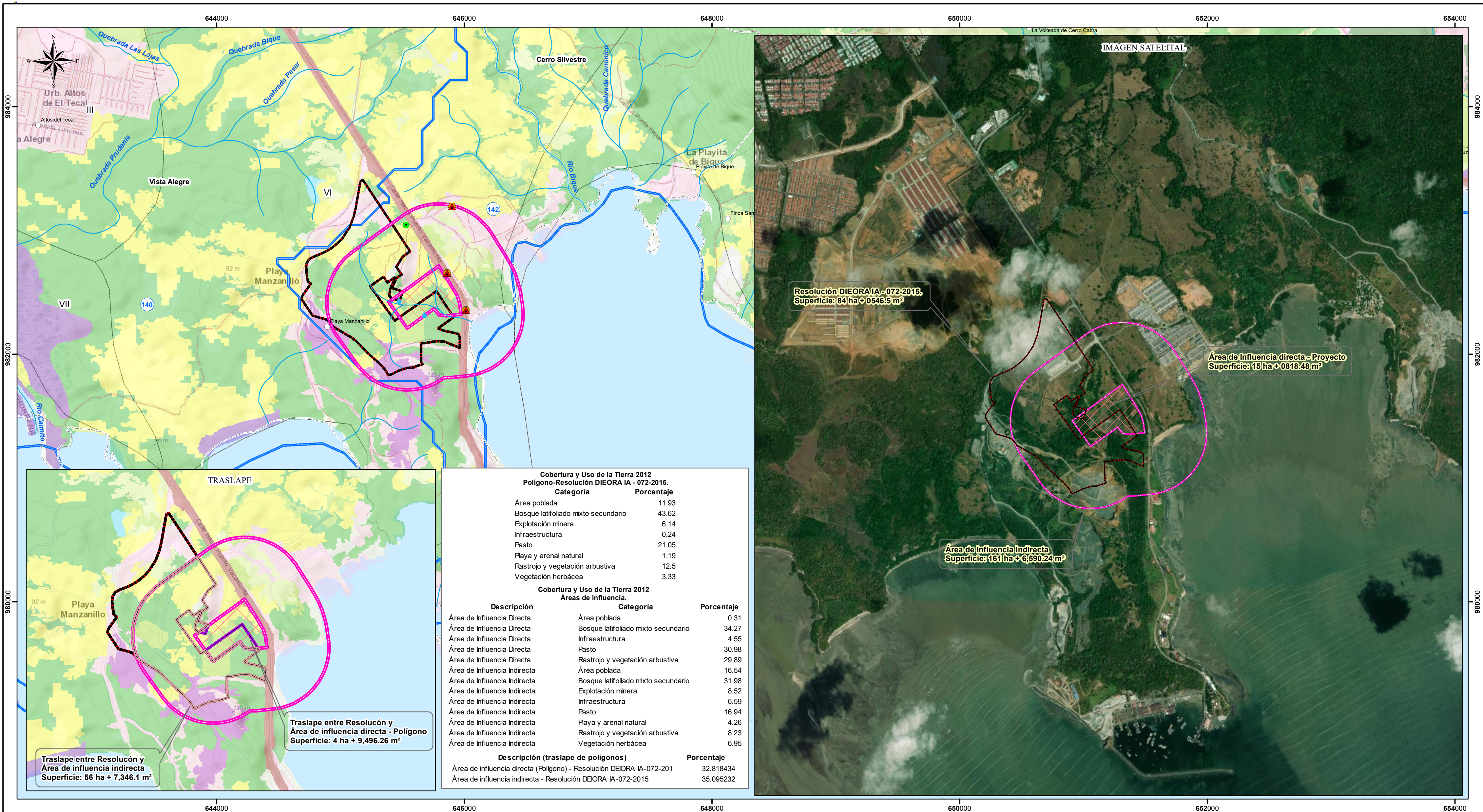

Punto de datos adjuntos

- Calidad de aire
- Ruido ambiental
- Vibraciones
- muestreo de agua

Polígonos

- Área de Influencia Directa - área del proyecto
- Área de Influencia Indirecta
- Resolución DIEORA IA-072-2015
- Límite de Corregimiento

Cobertura y Uso de la Tierra 2012

- Afloramiento rocoso y tierra desnuda
- Bosque de mangle
- Bosque latifoliado mixto maduro
- Bosque latifoliado mixto secundario
- Explotación minera
- Infraestructura
- Pasto
- Playa y arenal natural
- Rastrojo y vegetación arbustiva

- Superficie de agua
- Vegetación herbácea
- Área poblada
- Capacidad Agrologica
- Tipo VI: No arable, con limitaciones severas, apta para pastos, bosques, tierras de reservas.

Traslape

- Resolución vs Polígono-Área de influencia directa
- Resolución vs Área de influencia indirecta

Nota

- Los datos suministrados se encuentran fuera del SINAP
- Los datos se encuentran en la Cuenca hidrográfica 140, río Caimito, 142, ríos entre el Caimito y el Juan Díaz
- El río sin nombre atraviesa el área de estudio.
- Las coordenadas de los datos de Área de influencia directa y Proyecto son las mismas.
- Los datos fueron proyectados de acuerdo a información suministrada en Carpeta compartida.

Sistema de Referencia Espacial:
Sistema Geodésico Mundial de 1984
Proyección Universal Transversal de Mercator
Zona 17 Norte

Ministerio de Ambiente
Dirección de Información Ambiental
Departamento de Geomática

Fuente: - Instituto Nacional de Estadística y Censo
- Ministerio de Ambiente
- Instituto Nacional Tommy Guardia
- DEEIA-0570-2708-2021