

MINISTERIO DE AMBIENTE
DIRECCION DE INFORMACION AMBIENTAL
Tel. 500-0855 – Ext. 6715/6047

MEMORANDO – DIAM – 0996 – 2021

PARA: ING. DOMILUIS DOMÍNGUEZ E.
Director de Evaluación de Impacto Ambiental

Diana A. Laguna C.

DE: LIC. DIANA A. LAGUNA C.
Directora

ASUNTO: Verificación de coordenadas

FECHA: Panamá, 13 de septiembre de 2021

En atención al memorando **DEEIA-0569-2708-2021**, en seguimiento del Memorando DEEIA-0322-2021 donde se solicita generar una cartografía que permita determinar, la ubicación del proyecto, correspondiente al Estudio de Impacto Ambiental categoría II, titulado "**EXTRACCIÓN DE MATERIALES NO METÁLICOS(GRAVA DE RÍO)**", cuyo promotor es CONSTRUCTORA URBANA, S.A, le informamos que con los datos proporcionados se determinó lo siguiente:

Variables	Descripción
Puntos	Prospección Arqueológica Cercana a la cantera, Cercana al río, Punto inicial y Final de colindancia del río Chiriquí Viejo
Líneas	Camino de Acceso, Longitud 964.6m Trazado de la calle existente a utilizar, Longitud 1.11 km
Polígonos	Polígono de la cantera a utilizar, Superficie 5636.9 m ² Área de Extracción en Zona 2, Superficie 4382.2 m ² Área de Extracción en Zona 3, Superficie 5730.76 m ² Área de almacén de repuestos, Superficie 562.63 m ² Área de estacionamiento de los equipos de producción Superficie 682.61 m ² Área de estibas de bases, Superficie 1790.30 m ² Área de tanque de combustible autocontenido, Superficie 499.21 m ² Área de trituración, Superficie 1703.45 m ² Área del comedor y vestidores, Superficie 398.53 m ²
Cobertura Boscosa y Uso de la Tierra, año 2012	Afloramiento rocoso y tierra desnuda Pasto Superficie de Agua
Capacidad Agrológica de los Suelos	Tipo: VII
Sistema Nacional de Áreas Protegidas (SINAP)	Fuera del SINAP

En el radio de los 500 metros existen zonas Pobladas en relación a las zonas de extracción.

PROVINCIA DE CHIRIQUÍ, DISTRITO DE TIERRAS ALTAS, CORREGIMIENTO DE NUEVA CALIFORNIA - "EXTRACCIÓN DE MATERIALES NO METÁLICOS, GRAVA DE RÍO"

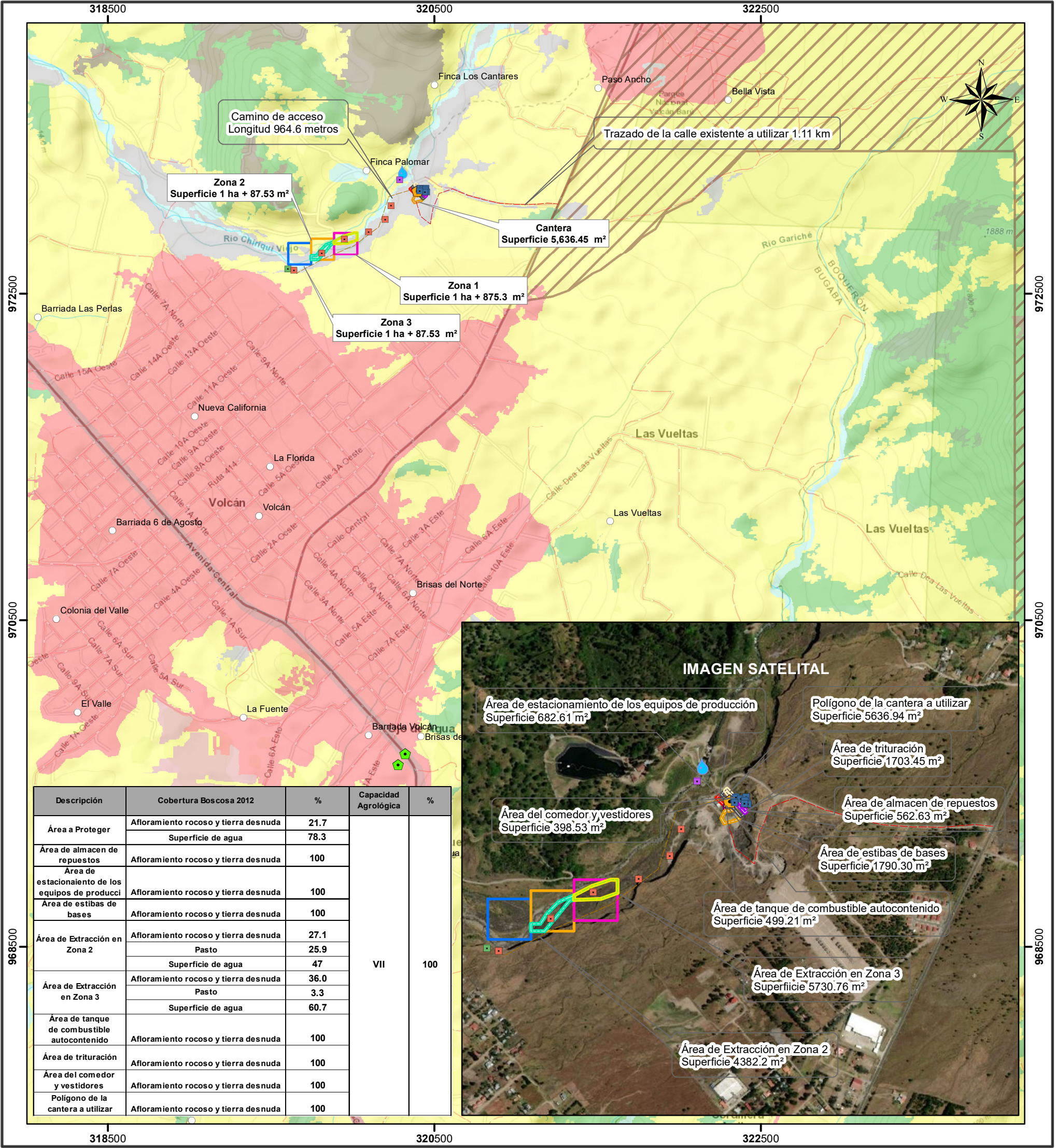

- Capacidad Agrológica

VII

No arable, con limitaciones muy severas, apta para pastos, bosques, tierras de reserva.
- Nota:

1.

El proyecto se encuentra fuera de los límites del SINAP.

2.

El polígono se genero en base a las coordenadas suministradas.

3.

El proyecto se encuentran en la Cuenca 102, Río Chiriquí Viejo.

Sistema de Referencia Espacial:
Sistema Geodésico Mundial de 1984
Proyección Universal Transversal de Mercator
Zona 17 Norte

Ministerio de Ambiente
Dirección de Información Ambiental
Departamento de Geomática

Fuente:
- Ministerio de Ambiente
- Mapa Base ESRI
- Memorando DEEIA-0322-2021
DEEIA-0569-2708-2021