

MINISTERIO DE AMBIENTE  
DIRECCION DE INFORMACION AMBIENTAL  
Tel. 500-0855 – Ext. 6715/6047

MEMORANDO – DIAM – 01034 – 2021

PARA: ING. DOMILUIS DOMÍNGUEZ E.  
Director de Evaluación de Impacto Ambiental

DE: LIC. DIANA A. LAGUNA C.  
Directora

ASUNTO: Verificación de coordenadas

FECHA: Panamá, 20 de septiembre de 2021

En atención al memorando DEEIA-0622-1509-2021, seguimiento del Memorando DEEIA-0569-2708-2021 donde se solicita generar anexar nuevas coordenadas a la cartografía que permita determinar, la ubicación del proyecto, correspondiente al Estudio de Impacto Ambiental categoría II, titulado "EXTRACCIÓN DE MATERIALES NO METÁLICOS (GRAVA DE RÍO)", cuyo promotor es CONSTRUTORA URBANA, S.A, le informamos que con los datos proporcionados se determinó lo siguiente:

Variables	Descripción
Polígono	Área de Extracción en Zona 1, Superficie 2950.06 m <sup>2</sup>
Cobertura Boscosa y Uso de la Tierra, año 2012	Afloramiento rocoso y tierra desnuda Pasto
Capacidad Agrológica de los Suelos	Tipo: VII
Sistema Nacional de Áreas Protegidas (SINAP)	Fuera del SINAP

Atentamente,

Adj.: Mapa  
DL/aodgc/jm/ma  
CC: Departamento de Geomática





TIERRAS ALTAS, CORREGIMIENTO DE NUEVA CALIFORNIA - "EXTRACCIÓN DE MATERIALES NO METÁLICOS, GRAVA DE RÍO"

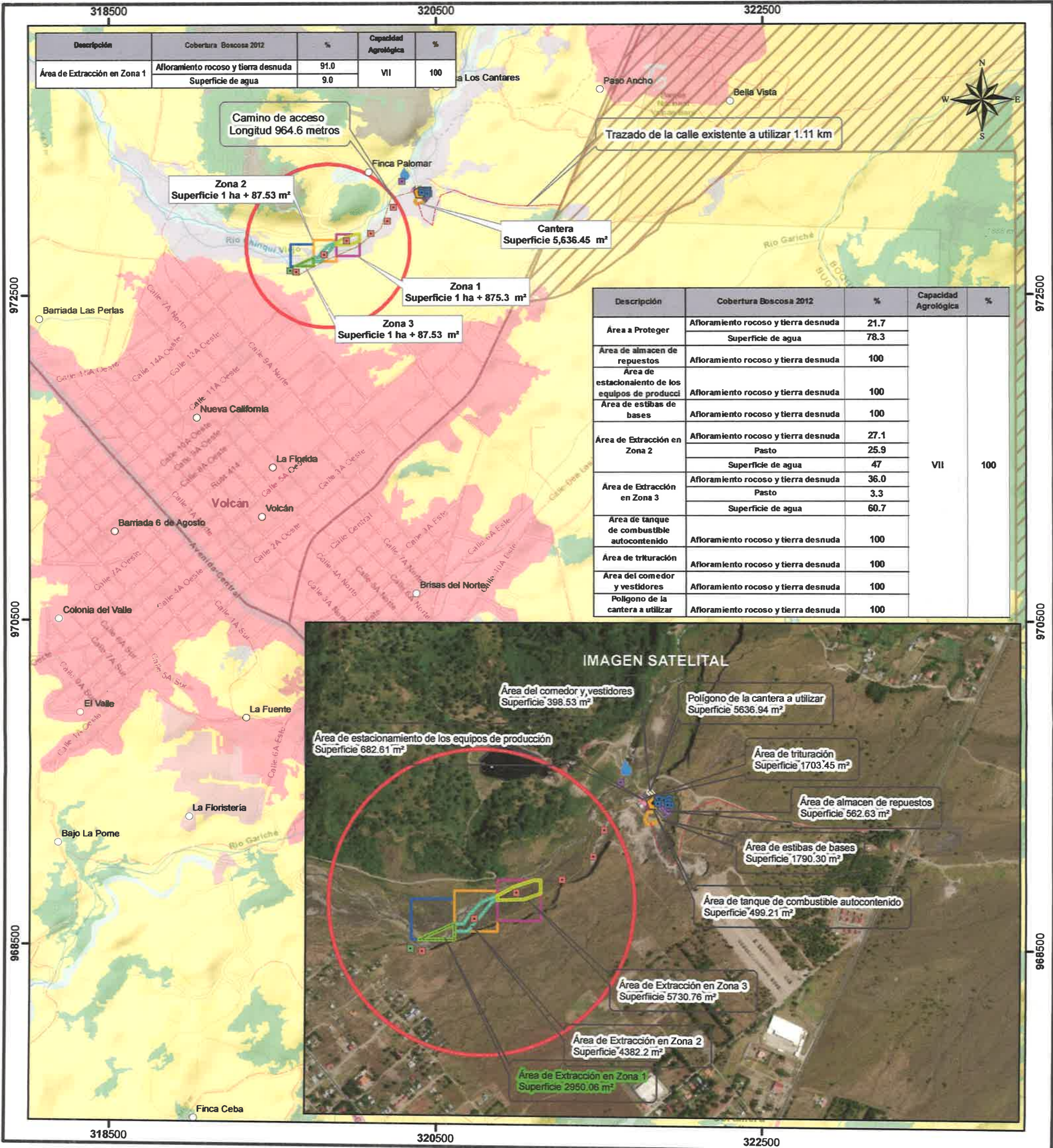

Escala 1:24,000



LEYENDA

- Lugares Poblados
- Prospección Arqueológica, Cercana a la Cantera
- Prospección Arqueológica, Cercana al Río
- Punto Final de colindancia del río Chiriquí Viejo
- Punto Inicial de colindancia del río Chiriquí Viejo
- Calidad de agua
- Monitoreo de Ruido y aire ambiental
- Puntos Colindantes del Río Chiriquí Viejo
- Coordenadas del camino de acceso
- Trazado de la calle existente a utilizar
- Red Vial
- Ríos y Quebradas
- Radio de 500 metros
- Área de Extracción en Zona 1
- Polígono de la cantera a utilizar

- Área de Extracción en Zona 2
- Área de Extracción en Zona 3
- Área de almacen de repuestos
- Área de estacionamiento de los equipos de producción
- Área de estibas de bases
- Área de tanque de combustible autocontenido
- Área de trituración
- Área del comedor y vestidores
- Zona 1
- Zona 2
- Zona 3
- Cantera

Cobertura y Uso de la Tierra 2012

- Clases
- Afloramiento rocoso y tierra desnuda
- Pasto
- Superficie de agua

Capacidad Agrológica

- VII No arable, con limitaciones muy severas, apta para pastos, bosques, tierras de reserva.

Nota:

1. El proyecto se encuentra fuera de los límites del SINAP.
2. El polígono se genero en base a las coordenadas suministradas.
3. El proyecto se encuentran en la Cuenca 102, Río Chiriquí Viejo.

Sistema de Referencia Espacial:  
Sistema Geodésico Mundial de 1984  
Proyección Universal Transversal de Mercator  
Zona 17 Norte

Ministerio de Ambiente  
Dirección de Información Ambiental  
Departamento de Geomática

Fuente:  
- Ministerio de Ambiente  
- Mapa Base ESRI  
- Memorando DEEA-0322-2021  
DEEA-0569-2708-2021  
DEEA-0622-1509-2021