

MINISTERIO DE AMBIENTE
DIRECCION DE INFORMACION AMBIENTAL
Tel. 500-0855 – Ext. 6715/6047

MEMORANDO – DIAM – 01033 – 2021

PARA: ING. DOMILUIS DOMÍNGUEZ E.
Director de Evaluación de Impacto Ambiental

DE: LIC. DIANA A. LAGUNA C.
Directora

ASUNTO: Verificación de coordenadas

FECHA: Panamá, 22 de septiembre de 2021

 REPÚBLICA DE PANAMÁ GOBIERNO NACIONAL	MINISTERIO DE AMBIENTE
DEPARTAMENTO DE EVALUACIÓN DE ESTUDIO DE IMPACTO AMBIENTAL	
RECIBIDO	
Por: <i>[Signature]</i>	
Fecha: 22 de septiembre 2021	
Hora: 11:02 am	

En atención al memorando DEEIA- 0625-1509-2021, en seguimiento del memorando DEEIA-0461-1407-2021, generar una cartografía que permita determinar, la ubicación del proyecto, de categoría II, titulado "COLINAS DE VILLA GRECIA", cuyo promotor es IMJUSA S.A le informamos que con los datos proporcionados se añadió lo siguiente:

División Política Administrativa	Cuencas Hidrográficas	Sistema Nacional de Áreas Protegidas (SINAP)	Drenaje
Provincia (s): Panamá Distrito (s): Panamá, Corregimiento (s): Las Cumbres	115, Canal de Panamá	Fuera del SINAP	Río Chilibre Quebradas (sin nombre) afluente del Río Chilibre
Polígonos y Alineamientos	Superficie y Longitud	Cobertura Boscosa y Uso de la Tierra, año 2012	Capacidad Agrológica de los Suelos
Río Chilibre	415.98 m	Área poblada (92%)	
		Vegetación herbácea (8%)	VII (100%)
Quebrada sin nombre	241.26 m	Área poblada (100%)	VII (100%)
Obras en quebrada	261.75 m ²	Área poblada (100%)	VII 100%

Adj.: Mapa
DL/adg/CAS/ma
CC: Departamento de Geomática

PROVINCIA DE PANAMÁ, DISTRITO
DE PANAMÁ, CORREGIMIENTO DE
LAS CUMBRES - "COLINAS DE VILLA GRECIA"

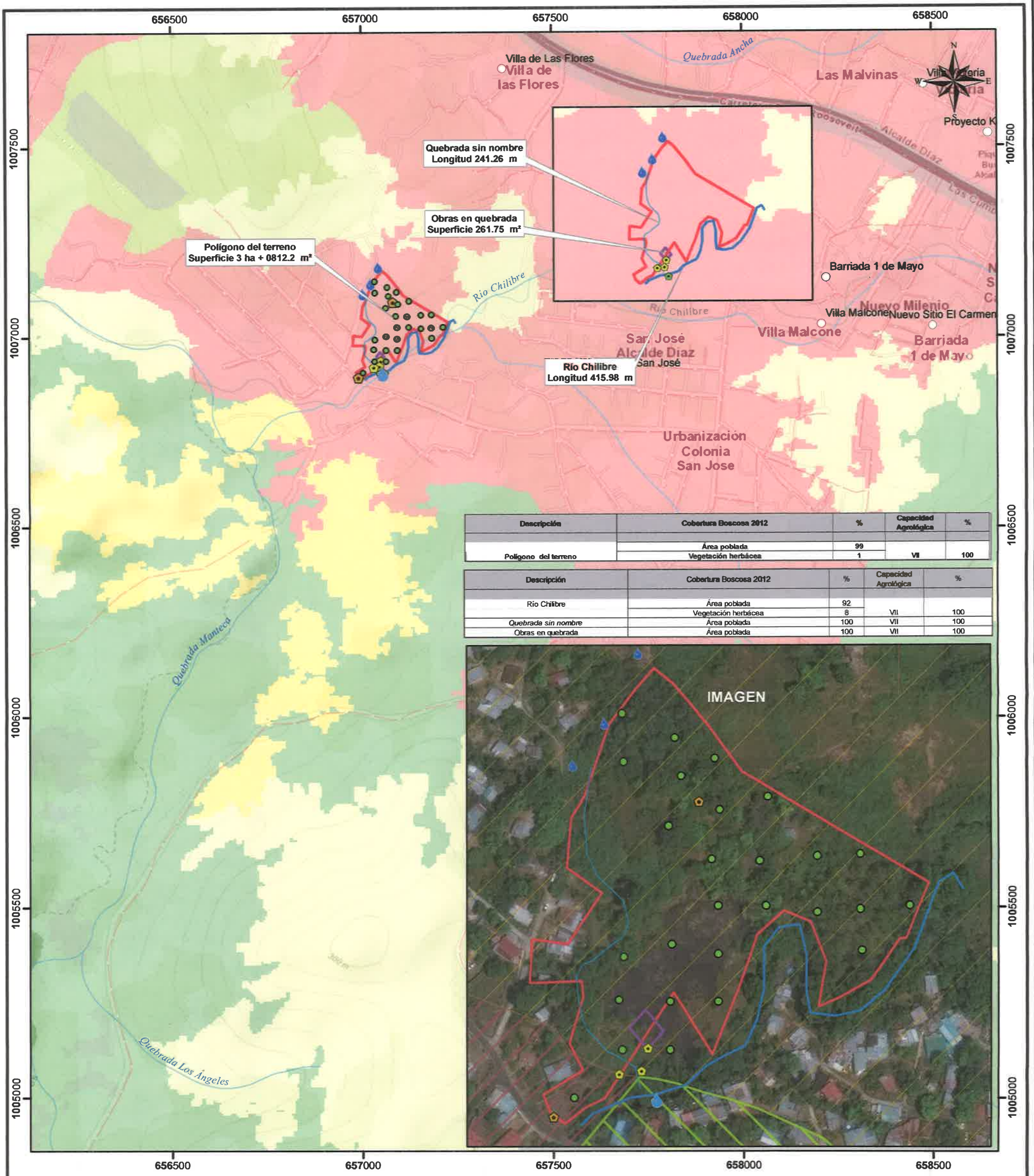

Descripción	Cobertura Boscosa 2012		Capacidad Agrológica	%
		%		
Polígono del terreno	Área poblada	99	VII	100
	Vegetación herbácea	1		

Descripción	Cobertura Boscosa 2012		Capacidad Agrológica	%
		%		
Río Chilibre	Área poblada	92	VII	100
	Vegetación herbácea	8		
Quebrada sin nombre	Área poblada	100	VII	100
	Obras en quebrada	100		



Escala 1:10,000

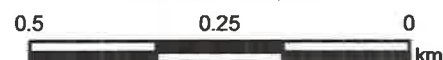

LEYENDA

- Lugares Poblados
- Arqueología
- Canales de agua
- Calidad de Agua
- Punto de descarga
- PTAR
- Calidad de Ruido
- Quebrada sin nombre
- Río Chilibre
- Ríos y Quebradas
- Red Vial
- Obras en quebrada
- Polígono del terreno

- Cobertura y Uso de la Tierra 2012**
- Bosque latifoliado mixto maduro
 - Bosque latifoliado mixto secundario
 - Bosque plantado de latifoliadas
- Uso Propuesto Ley 21**
- Vivienda . baja densidad (97%)
 - Forestal / agroforestal (3%)
 - Agrícola

- Infraestructura**
- Pasto
 - Rastrojo y vegetación arbustiva
 - Vegetación herbácea
 - Área poblada
- Capacidad Agrológica**
- VII No arable, con limitaciones muy severas, apta para pastos, bosques, tierras de reserva.

Sistema de Referencia Espacial:
Sistema Geodésico Mundial de 1984
Proyección Universal Transversal de Mercator
Zona 17 Norte

Ministerio de Ambiente
Dirección de Información Ambiental
Departamento de Geomática

Fuente:
- Ministerio de Ambiente
- Mapa Base ESRI

Nota:
1. Tanto el Polígono como los datos puntuales se ubican fuera de los límites del SINAP.
2. Tanto el Polígono como los datos puntuales se ubican en la cuenca hidrográfica 115, Río Chagres.
3. El polígono se dibujó en base a las coordenadas suministradas.