

MINISTERIO DE AMBIENTE
DIRECCION DE INFORMACION AMBIENTAL
Tel. 500-0855 – Ext. 6715/6047

MEMORANDO – DIAM – 01003 – 2021

PARA: ING. DOMILUIS DOMÍNGUEZ E.
Director de Evaluación de Impacto Ambiental

Diana A. Laguna C.

DE: LIC. DIANA A. LAGUNA C.
Directora

ASUNTO: Verificación de coordenadas

FECHA: Panamá, 14 de septiembre de 2021

<p>REPÚBLICA DE PANAMÁ GOBIERNO NACIONAL</p>	<p>MINISTERIO DE AMBIENTE</p>
<p>DEPARTAMENTO DE EVALUACIÓN DE ESTUDIO DE IMPACTO AMBIENTAL</p>	
<p>RECIBIDO</p>	
Por:	<i>[Firma]</i>
Fecha:	<i>14 de septiembre de 2021</i>
Hora:	<i>3:44 pm</i>

En atención al memorando **DEEIA-0563-2508-2021**, en seguimiento del Memorando DEEIA-0398-1806-2021 donde se solicita generar una cartografía que permita determinar, la ubicación del proyecto, correspondiente al Estudio de Impacto Ambiental categoría II, titulado "**RESERVA DEL NORTE**", cuyo promotor es PROMOTORA PANAMÁ CENTRO, S.A, le informamos que con los datos proporcionados se determinó lo siguiente:

Variables	Descripción
Puntos	Calidad de Aire, Investigación de suelos, Muestreo y Análisis de aguas Superficiales, Puente Qda Salsipuedes, Ruido Ambiental, Prospección Arqueológica
Líneas	Línea de Servidumbre 1, Longitud 175.92 metros.
	Línea de Servidumbre 2, Longitud 377.27 metros.
	Línea de Servidumbre 3, Longitud 738.61 metros
Cobertura Boscosa y Uso de la Tierra, año 2012	Rastrojo y vegetación arbustiva
	Bosque latifoliado mixto secundario
	Área Poblada
	Vegetación herbácea
Capacidad Agrológica de los Suelos	Tipo: VI
Sistema Nacional de Áreas Protegidas (SINAP)	Fuera del SINAP

PROVINCIA DE PANAMÁ, DISTRITO DE PANAMÁ, CORREGIMIENTO DE PEDREGAL - "RESERVA DEL NORTE"

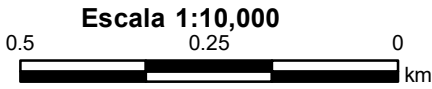
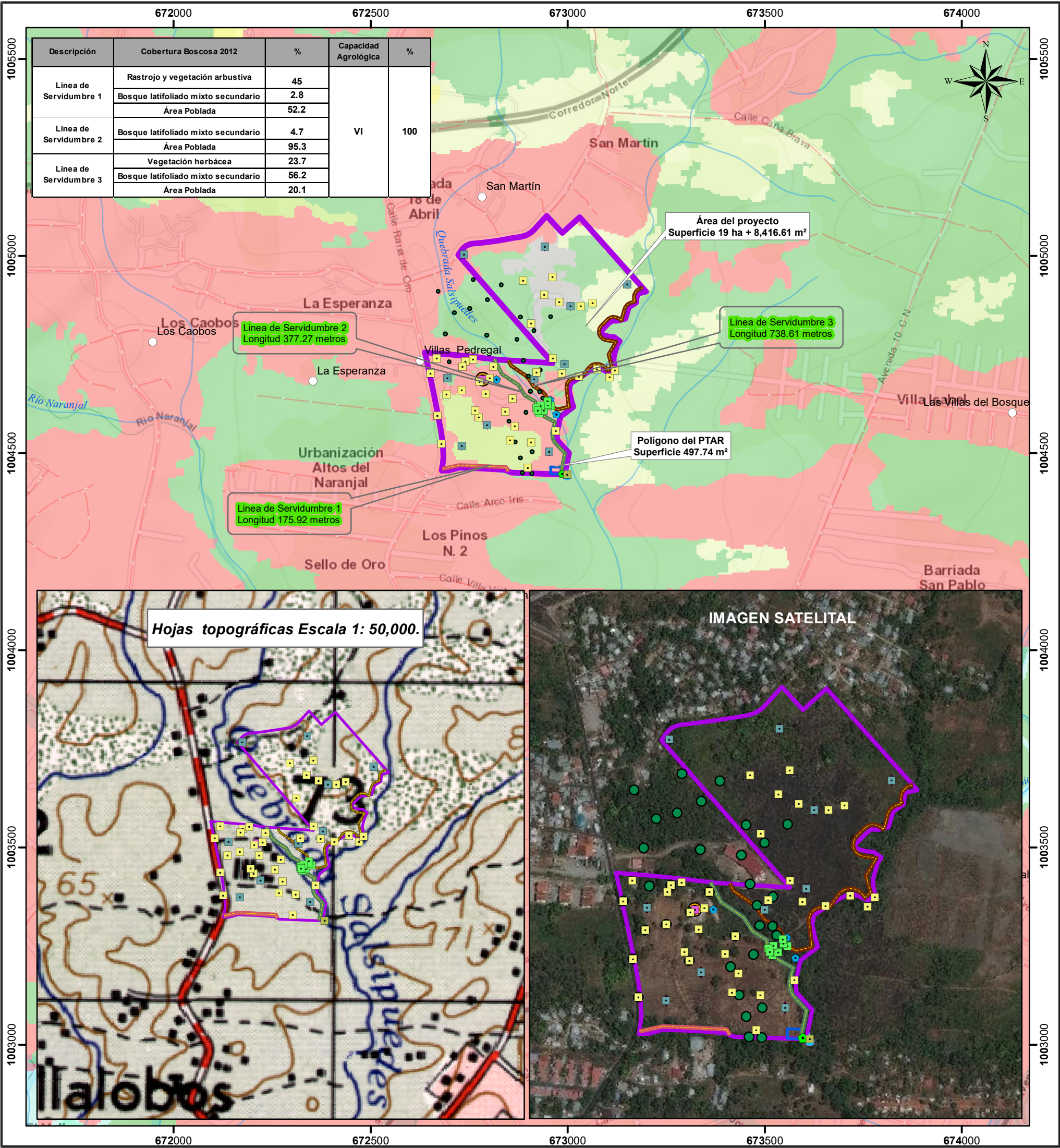

- Lugares Poblados
 ■ Prospección
 ■ Calidad de Aire
 ■ Investigación de Suelos
 ■ Muestreo y Análisis de Aguas Superficiales
 ■ Puente Qda Salsipuedes
 ■ Ruido Ambiental
 — Red Vial
 — Ríos y quebradas
 — Línea de Servidumbre 1
 — Línea de Servidumbre 2
 — Línea de Servidumbre 3

LEYENDA

- DEEIA-0398-1806-2021
 ■ Punto de descarga
 ■ Muestreo de Dulceacuícola
 ■ Prospección arqueológica
 ■ Perforación de suelo
 ■ Calidad de Aire
 ■ Calidad de Ruido
 ■ Calidad de agua
 ■ Polígono de PTAR
 ■ Área del proyecto
 Capacidad Agrológica
 VI No arable, con limitaciones severas, apta para pastos, bosques, tierras de reservas.

Cobertura y Uso de la Tierra 2012

- Clases
 ■ Afloramiento rocoso y tierra desnuda
 ■ Bosque latifoliado mixto secundario
 ■ Rastrojo y vegetación arbustiva
 ■ Vegetación herbácea
 ■ Área poblada

Nota:
 1. El proyecto se encuentra fuera de los límites del SINAP.
 2. El polígono se generó en base a las coordenadas suministradas.
 3. El proyecto se encuentra en la Cuenca 144, Ríos entre el Juan Díaz y Pacora.

Sistema de Referencia Espacial:
 Sistema Geodésico Mundial de 1984
 Proyección Universal Transversal de Mercator
 Zona 17 Norte

Ministerio de Ambiente
 Dirección de Información Ambiental
 Departamento de Geomática

Fuente:
 - Ministerio de Ambiente
 - Mapa Base ESRI
 - Memorando DEEIA-0563-2508-2021
 DEEIA-0398-1806-2021