

DEPARTAMENTO DE EVALUACIÓN DE ESTUDIOS DE IMPACTO AMBIENTAL

**MEMORANDO-DEEIA-0612-1309-2021**

**PARA:** DIANA LAGUNA  
Directora de Información Ambiental

**DE:** DOMILUIS DOMÍNGUEZ E.  
Director de Evaluación de Impacto Ambiental



**ASUNTO:** Verificación de coordenadas

**FECHA:** 13 de septiembre de 2021

En seguimiento a MEMORANDO DEIA-1114-1412-16, MEMORANDO-DEIA-0383-0506-17, MEMORANDO-DEIA-0416-2705-19, MEMORANDO-DEIA-0518-0407-19, MEMORANDO-DEIA-0803-1710-19, MEMORANDO-DEEIA-0346-3105-21 en relación a la solicitud de modificación, correspondiente al estudio de impacto Ambiental, categoría II, denominado "LA ROSA DE LOS VIENTOS DE ANTÓN", promovido por la sociedad DESARROLLO LA ROSA DE LOS VIENTOS, S.A., ubicado en el corregimiento de Juan Díaz, distrito de Antón, provincia de Coclé, le solicitamos generar una cartografía que nos permita definir el punto de descarga y polígono de la planta de tratamiento, alineamiento de la tubería, ubicación de la línea de bombeo, centro y puntos de muestreo de la quebrada sin nombre del citado proyecto.

Las coordenadas se encuentran en DATUM de ubicación WGS84.

Agradecemos enviar sus comentarios fundamentado en el área de su competencia, a más tardar cinco (5) días hábiles del recibido de la solicitud.

Adjunto:

- Coordenadas impresas de la línea de impulsión sanitaria, coordenadas de muestro de la Quebrada sin nombre.

Nota:

- Información digital en carpeta compartida \\10.232.9.19\DEEIA DIAM
- Incluir verificación de coordenadas del proyecto en archivo KMZ, al remitir la cartografía generada

Nº de expediente: IIF-98-16

DDE/ACP/hr

REPÚBLICA DE PANAMÁ GOBIERNO NACIONAL	MINISTERIO DE AMBIENTE
DIRECCIÓN DE INFORMACIÓN AMBIENTAL	
<b>RECIBIDO</b>	
Por:	<i>[Firma]</i>
Fecha:	14-9-2021
Hora:	10:17 A.M.

Aibrook, Calle Broberg, Edificio 804  
República de Panamá  
Tel.: (507) 500-0855  
www.miambiente.gob.pa

MINISTERIO DE AMBIENTE  
DIRECCION DE INFORMACION AMBIENTAL

Tel. 500-0855 – Ext. 6715/6047

576

MEMORANDO – DIAM – 01023 – 2021

PARA: ING. DOMILUIS DOMÍNGUEZ E.  
Director de Evaluación de Impacto Ambiental

*Diana A. Laguna C.*

DE: LIC. DIANA A. LAGUNA C.  
Directora

ASUNTO: Verificación de coordenadas

FECHA: Panamá, 16 de septiembre de 2021

REPÚBLICA DE PANAMÁ GOBIERNO NACIONAL	MINISTERIO DE AMBIENTE
DEPARTAMENTO DE EVALUACIÓN DE ESTUDIO DE IMPACTO AMBIENTAL	
RECIBIDO	
Por: <i>[Firma]</i>	
Fecha: 20 de septiembre de 2021	
Hora: 1:07 pm	

En atención al memorando DEEIA-0612-1309-2021, en seguimiento del Memorando DEEIA-0346-3105-2021 donde se solicita generar una cartografía que permita determinar, la ubicación del proyecto, correspondiente al Estudio de Impacto Ambiental categoría II, titulado "LA ROSA DE LOS VIENTOS DE ANTÓN", cuyo promotor es SOCIEDAD DESARROLLO LA ROSA DE LOS VIENTOS, S.A, le informamos que con los datos proporcionados se determinó lo siguiente:

Variables	Descripción
Puntos	Estación de Bombeo, Salida del Segmento de la tubería Centro de Quebrada, Muestra aguas Abajo, Muestra aguas Arriba, Punto de Descarga
Líneas	Recorrido de la Línea de Impulsión, Longitud 685.2 metros
Polígono	PTAR, Superficie 46.04 m <sup>2</sup>
Cobertura Boscosa y Uso de la Tierra, año 2012	Pasto
Capacidad Agrológica de los Suelos	Tipo: IV
Sistema Nacional de Áreas Protegidas (SINAP)	Fuera del SINAP



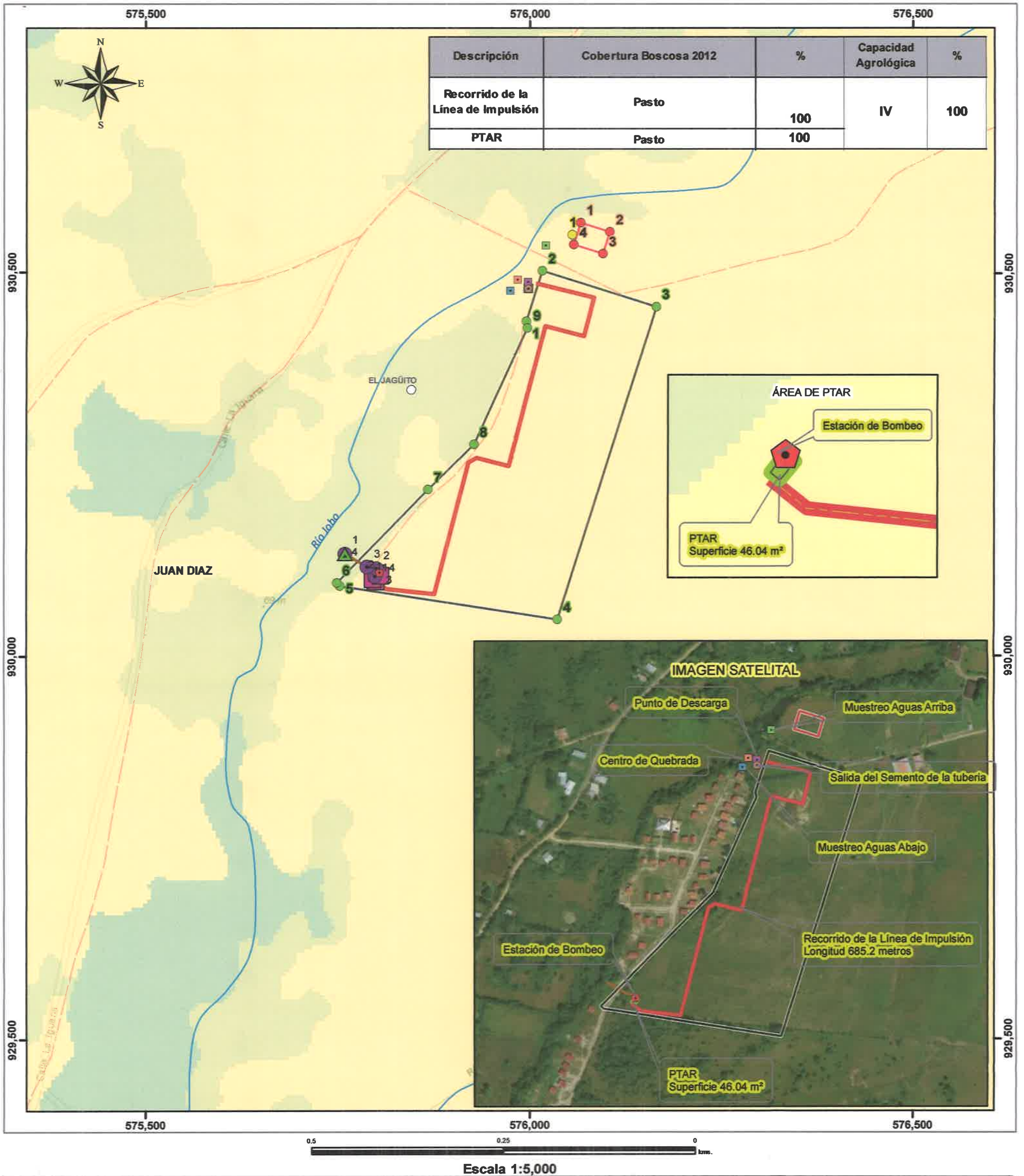

- Lugares Poblados 2010
- Estación de Bombeo
- Salida del Semento de la tubería
- Centro de Quebrada
- Muestreo Aguas Abajo
- Muestreo Aguas Arriba
- Punto de Descarga
- Recorrido de la Línea de Impulsión
- Ríos y Quebradas
- PTAR
- DEEIA-0346-3105-2021
- DEEIA-0346-3105-2021
- DEIA\_0803\_1710
- ▲ Punto de descarga
- Alineamiento de tubería
- Planta de tratamiento
- Red vial
- Polilínea\_DEIA\_0803
- Puntos
- Polígono a desarrollar
- Planta de Aguas Residuales
- Descarga
- Polígono a desarrollar
- Planta de Aguas Residuales
- poligono\_DEIA\_0803

- Cobertura y Uso de la Tierra 2012
- Clases
- Bosque latifoliado mixto secundario
  - Pasto
  - Rastrojo y vegetación arbustiva
- Capacidad Agrológica
- IV Arable, muy severas limitaciones en la selección de plantas, requiere un manejo muy cuidadoso o ambas cosas.

Sistema de Referencia Espacial:  
Sistema Geodésico Mundial de 1984  
Proyección Universal Transversal  
de Mercator - Zona 17 Norte

Ministerio de Ambiente  
Dirección de Información Ambiental  
Departamento de Geomática

Fuente:  
- Instituto Nacional de Estadística y Censo  
- Ministerio de Ambiente  
- Memorando DEIA-0383-0506-17  
DEIA-0803-1710-19  
DEEIA-0346-3105-2021  
DEEIA-0612-1309-2021

Nota:  
1. El proyecto se encuentra fuera de los límites del SINAP.  
2. El polígono se encuentran en la Cuenca 136 Río Antón.

DEPARTAMENTO DE EVALUACIÓN DE ESTUDIOS DE IMPACTO AMBIENTAL  
**INFORME SECRETARIAL**

**FECHA:** 23 de septiembre de 2021

**DESTINATARIO:** A quien concierne

**EXPEDIENTE :** IIF-98-16

**Asunto:** Refoleo de expediente

Dejo constancia que se tuvo que refolear la página 574 correspondiente al TOMO IV del expediente administrativo del proyecto denominado **LA ROSA DE LOS VIENTOS DE ANTÓN**, debido a un error en la foliatura.

Atentamente,

  
**HÉCTOR RAMOS**

Técnico Evaluador