

**MINISTERIO DE AMBIENTE
DIRECCION DE INFORMACION AMBIENTAL**

Tel. 500-0855 – Ext. 6715/6047

MEMORANDO – 01064 – 2021

PARA: ING. DOMILUIS DOMÍNGUEZ E.
Director de Evaluación de Impacto Ambiental

Diana A. Laguna C.

DE: LIC. DIANA A. LAGUNA C.
Directora

ASUNTO: Verificación de coordenadas

FECHA: Panamá, 29 de septiembre de 2021

 REPÚBLICA DE PANAMÁ GOBIERNO NACIONAL		MINISTERIO DE AMBIENTE
DEPARTAMENTO DE EVALUACIÓN DE ESTUDIO DE IMPACTO AMBIENTAL		
RECIBIDO		
Por:	<i>[Signature]</i>	
Fecha:	<i>29 de septiembre de 2021</i>	
Hora:	<i>12:03 p</i>	

En atención al memorando **DEEIA-0635-2209-2021**, donde se solicita generar una cartografía que permita determinar, la ubicación del proyecto, correspondiente al Estudio de Impacto Ambiental categoría I, titulado "DISEÑO, DESARROLLO DE PLANOS, DEMOLICIÓN DE ESTRUCTURAS TIPO RANCHO, REMODELACIÓN Y CONSTRUCCIÓN DE LAS NUEVAS INFRAESTRUCTURAS DE LOS CENTROS EDUCATIVOS QUEBRADA DE PECES Y CAMARÓN ARRIBA", cuyo promotor es MINISTERIO DE EDUCACIÓN, le informamos que con los datos proporcionados se determinó lo siguiente:

Variables	Descripción
Área del Centro Educativo Existente	Superficie: 0 ha + 4,835 m ²
Tanque séptico 1	Superficie: 0 ha + 0018 m ²
Pabellón C	Superficie: 0 ha + 0351 m ²
Dormitorio	Superficie: 0 ha + 0161 m ²
Comedor	Superficie: 0 ha + 0207 m ²
Plaza C	Superficie: 0 ha + 0450 m ²
Puntos	Calidad de aire, Ruido ambiental, Tanque séptico 2, Lote del globo de terreno de la Escuela Camarón Arriba.
División Política Administrativa	Comarca: Ngäbe Buglé
	Distrito: Besiko
	Corregimiento: Camarón Arriba.
Cobertura Boscosa y Uso de la Tierra, año 2012	• Área Poblada
	• Pasto
	• Rastrojo y vegetación arbustiva
	• Bosque latifoliado mixto secundario
Capacidad Agrológica de los Suelos	• Tipo: VI, VII
Sistema Nacional de Áreas Protegidas (SINAP)	• Fuera del SINAP



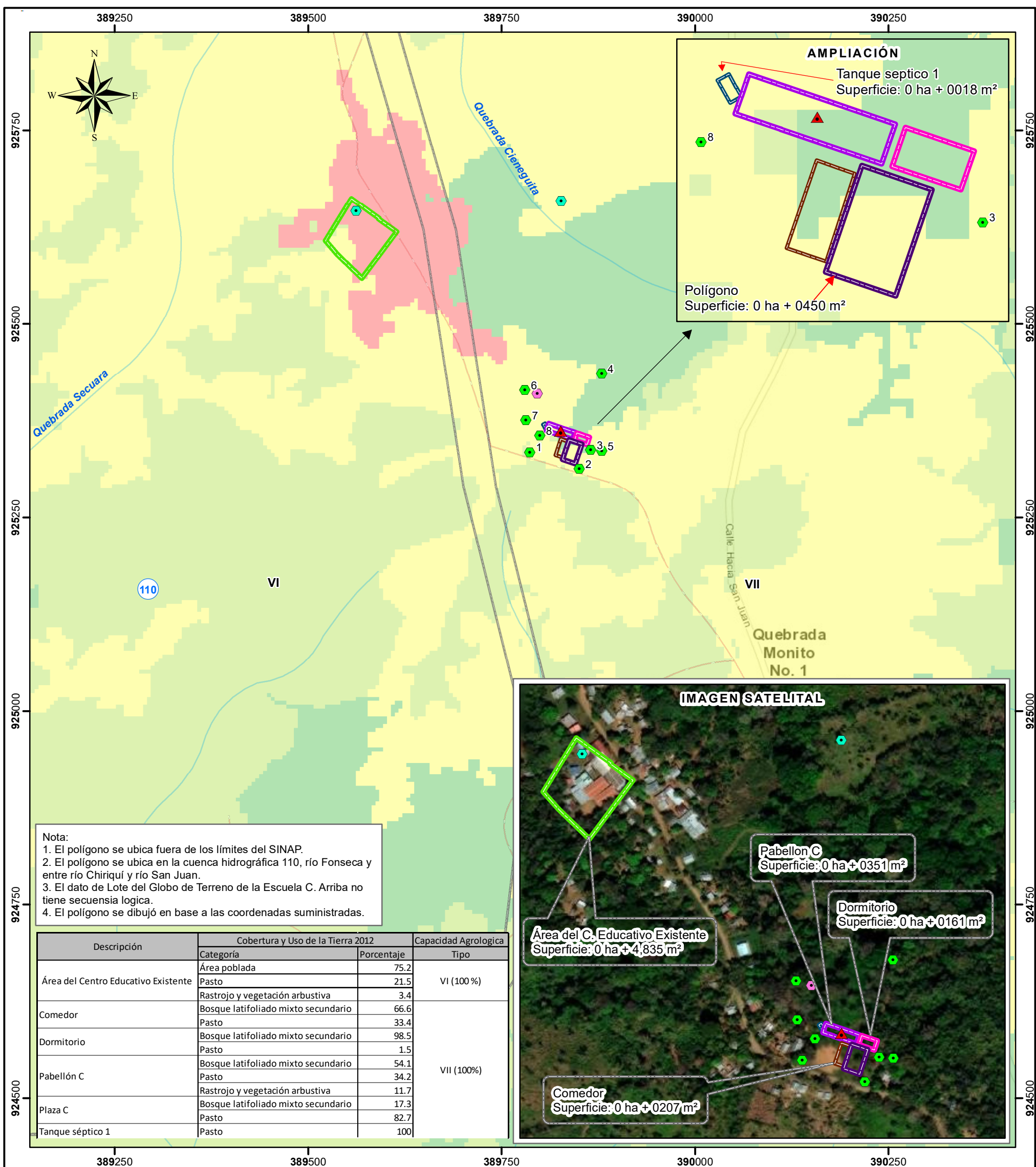



COMARCA NGÄBE BUGLÉ, DISTRITO DE BESIKO, CORREGIMIENTO DE CAMARÓN ARRIBA "DISEÑO, DEMOLICIÓN DE ESTRUCTURA, REMODELACIÓN Y CONSTRUCCIÓN DE LOS CENTROS EDUCATIVOS QUEBRADA DE PECES Y CAMARÓN ARRIBA"



LEYENDA

- LugarPoblado
- Punto**
 - Calidad de aire
 - Ruido ambiental
 - ▲ Tanque séptico-2
 - Lote del Globo de Terreno de la Esc. C. Arriba
- Red Vial
- Ríos y quebradas
- Polígono**
 - Comedor
 - Dormitorio
 - Pabellon C
 - Plaza C
 - Tanque septico 1
 - Área del Centro Educativo Existente

Cobertura y Uso de la Tierra 2012

-  Bosque latifoliado mixto secundario
 -  Pasto
 -  Rastrojo y vegetación arbustiva
 -  Área poblada
 -  Límite de corregimiento
 -  Límite de Capacidad Agrológica
- VI** No arable, con limitaciones severas, apta para pastos, bosques, tierras de reservas.
- VII** No arable, con limitaciones muy severas, apta para pastos, bosques, tierras de reserva.

Sistema de Referencia Espacial:
Sistema Geodésico Mundial de 1984
Proyección Universal Transversal de Mercator
Zona 18 Norte

Ministerio de Ambiente
Dirección de Información Ambiental
Departamento de Geomática

Fuentes:

- Instituto Nacional de Estadística y Censo
- Ministerio de Ambiente
- Imagen ESRI
- Memorando-DEEIA-0635-2209-2021.