

MINISTERIO DE AMBIENTE
DIRECCION DE INFORMACION AMBIENTAL

Tel. 500-0855 – Ext. 6715/6047

MEMORANDO – DIAM – 01100 – 2021

PARA: ING. DOMILUIS DOMÍNGUEZ E.
Director de Evaluación de Impacto Ambiental

Diana A. Laguna C.

DE: LIC. DIANA A. LAGUNA C.
Directora

ASUNTO: Verificación de coordenadas

FECHA: Panamá, 07 de octubre de 2021

REPÚBLICA DE PANAMÁ
GOBIERNO NACIONAL

MINISTERIO DE
AMBIENTE

DEPARTAMENTO DE
EVALUACIÓN DE ESTUDIO
DE IMPACTO AMBIENTAL

RECIBIDO

Por: *[Firma]*

Fecha: 7 de octubre de 2021

Hora: 3:24 pm

En atención al memorando DEEIA-0632-2109-2021, se solicita generar una cartografía que permita determinar, la ubicación del proyecto, correspondiente al Estudio de Impacto Ambiental categoría II, titulado "DISEÑO, CONSTRUCCIÓN Y FINANCIAMIENTO DE LOS CAMINOS: QUEBRADA PINZÓN, RAMALES HACIA QUEBRADA PLATANO, QUEBRADA PUEBLO Y REHABILITACIÓN DE CALLES INTERNAS DE ALMIRANTE", cuyo promotor es MINISTERIO DE OBRAS PUBLICAS, le informamos que con los datos proporcionados se determinó lo siguiente:

Variables	Descripción
Puntos	Calidad de Agua, Calidad de Aire, Construcción de Cajón Pluvial, Construcción de Puente vehicular Obras de Drenajes, Rehabilitación de Puente Vehicular existente, Ruido Ambiental
Líneas	Barriada Conejo, longitud 110.62 metros Calle 1 Golondrina, longitud 153.28 metros Calle 1 Guaymi, longitud 148.64 metros Calle 2 Golondrina, longitud 111.46 metros Calle 2 Guaymi, longitud 156.52 metros Calle 3 Guaymi, longitud 184.64 metros Calle Principal Barriada Guaymi, longitud 512.75 metros Calle Principal Golondrina, longitud 362.21 metros Calle Transversal Golondrina, longitud 94.37 metros Camino Qda Pinzón - Qda Pueblo, longitud 3.45 km. Camino Qda Pinzón ramal a Escuela, longitud 4.16 km. Ramal Qda Plátano, longitud 2.12 km.
Cobertura Boscosa y Uso de la Tierra, año 2012	Área Poblada, Bosque latifoliado mixto secundario Pasto, Rastrojo y vegetación arbustiva.
Capacidad Agrológica de los Suelos	Tipo: III,VI,VII
Sistema Nacional de Áreas Protegidas (SINAP)	Fuera del SINAP

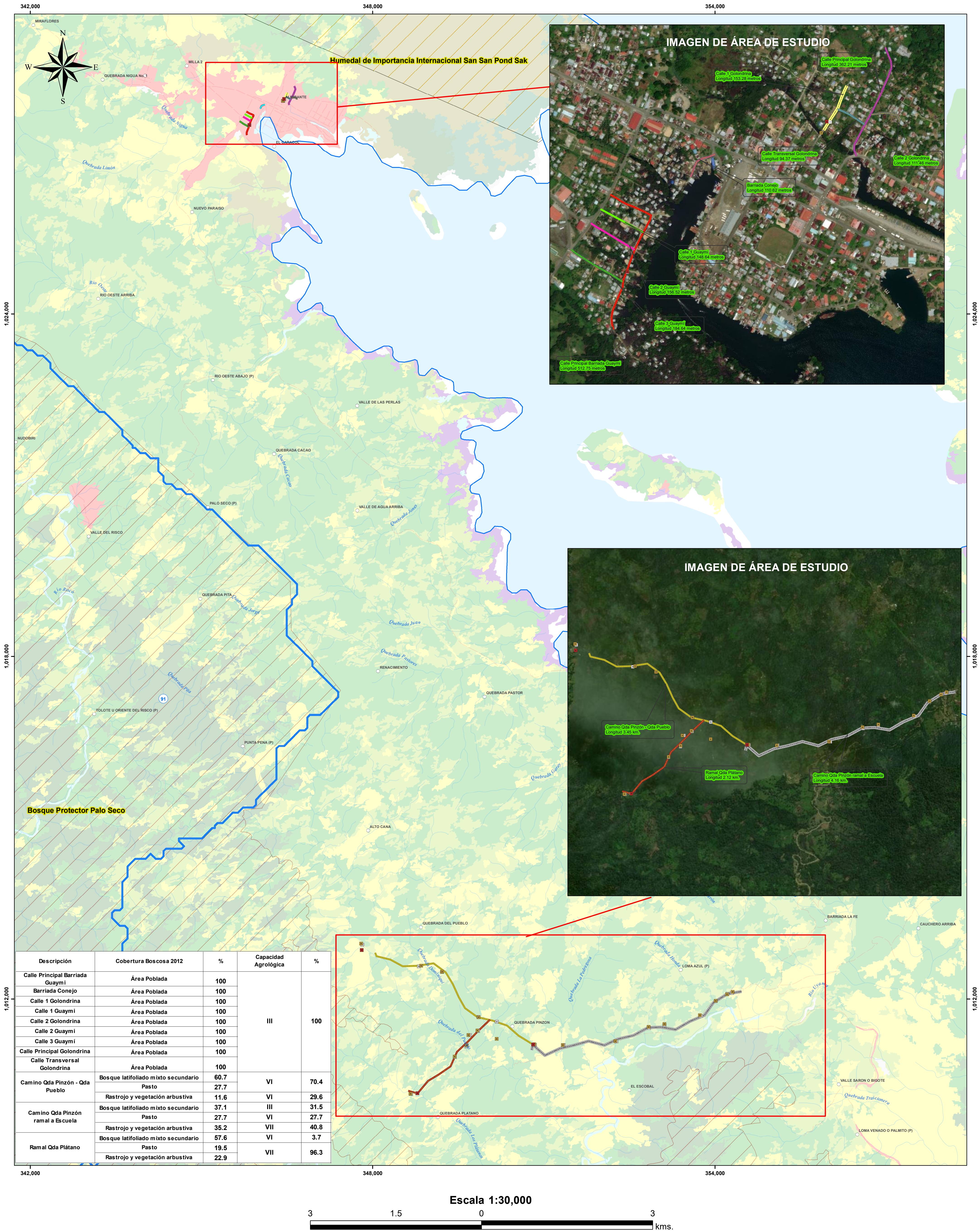

- Lugares Poblados 2010
 Calidad de Agua
 Calidad de Aire
 Construcción de Cajón Pluvial
 Construcción de Puente Vehicular
 Obras de Drenajes
 Rehabilitación de Puente Vehicular existente
 Ruido Ambiental
 Barriada Conejo
 Calle 1 Golondrina

LEYENDA

- Calle 1 Guaymí
 Calle 2 Golondrina
 Calle 2 Guaymí
 Calle 3 Guaymí
 Calle Principal Barriada Guaymí
 Calle Principal Golondrina
 Calle Transversal Golondrina
 Camino Qda Pinzón - Qda Pueblo
 Camino Qda Pinzón ramal a Escuela
 Ramal Qda Platano
 Red vial
 Ríos y quebradas

Cobertura y Uso de la Tierra 2012

- Clases
 Afloramiento rocoso y tierra desnuda
 Bosque de mangle
 Bosque de orej
 Bosque de rafia
 Bosque latifoliado mixto maduro

- Capacidad Agrológica
 III Arable, severas limitaciones en la selección de las plantas, requiere conservación especial o ambas cosas.
 VI No arable, con limitaciones severas, apta para pastos, bosques, tierras de reservas.

- Bosque latifoliado mixto secundario
 Pasto
 Playa y arenal natural
 Rastrojo y vegetación arbustiva
 Superficie de agua
 Vegetación baja inundable
 Área poblada

Nota:
 1. El proyecto se encuentra fuera de los límites del SINAP.
 2. El polígono se encuentran en la Cuenca 93 Ríos Entre Changuinola y Cricamola.
 3. Los polígonos se verificaron en base a las coordenadas suministradas.

Sistema de Referencia Espacial:
 Sistema Geodésico Mundial de 1984
 Proyección Universal Transversal
 de Mercator - Zona 17 Norte

Ministerio de Ambiente
 Dirección de Información Ambiental
 Departamento de Geomática

Fuente:
 - Instituto Nacional de Estadística y Censo
 - Ministerio de Ambiente