

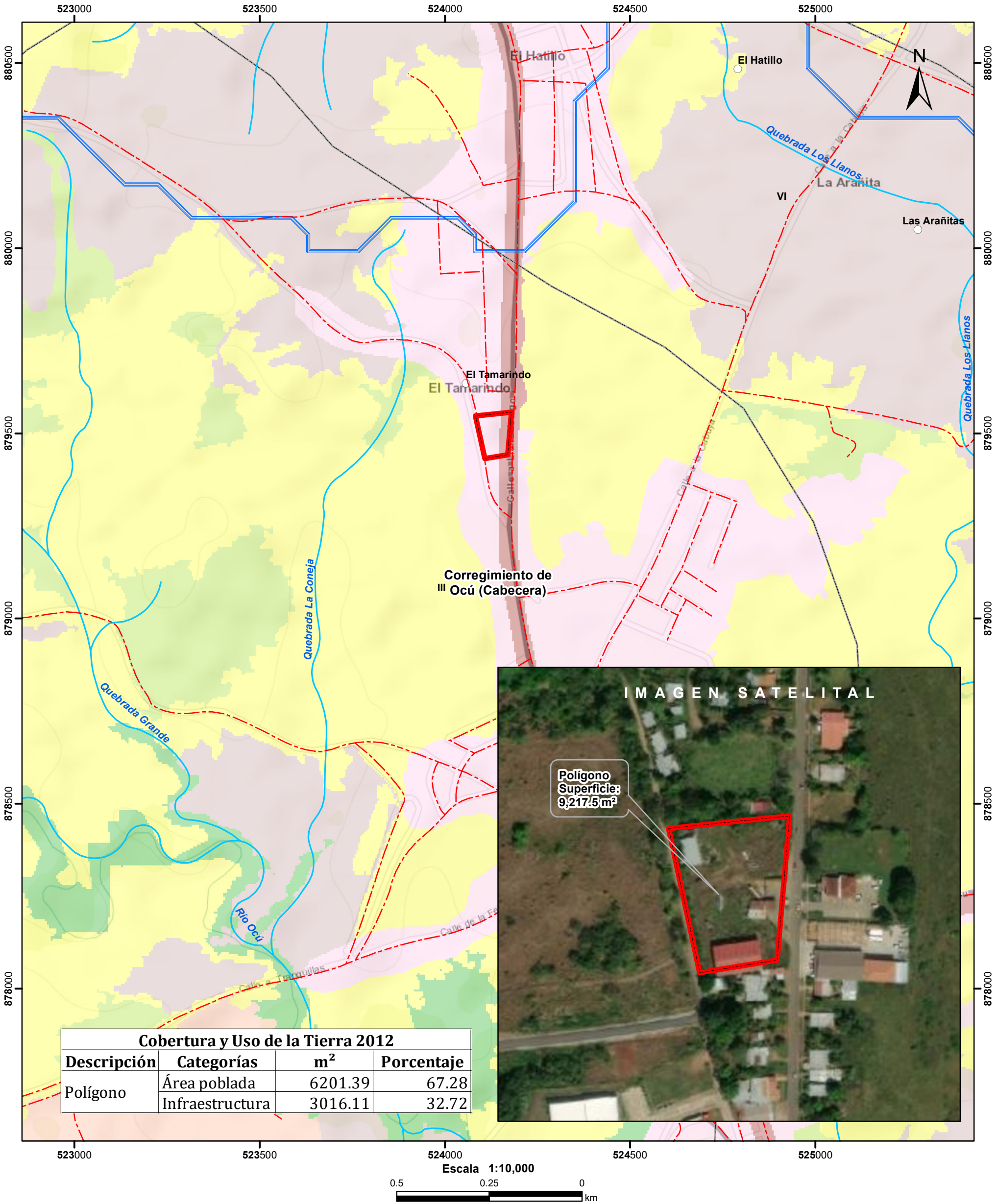

CORREGIMIENTO DE OCÚ (CAB), DISTRITO DE OCÚ,  
PROVINCIA DE HERRERA - PROYECTO CONSTRUCCIÓN DE  
EDIFICIO PARA LOCALES COMERCIALES Y REMODELACIÓN  
DE ESTACIÓN DE COMBUSTIBLE



Localización Nacional



Lugares Poblados

Red Vial

Ríos y quebradas

Polígono

Cuenca hidrográfica

Límite de Corregimientos

Límite de Capacidad Agrológica

**Cobertura y Uso de la Tierra 2012**

Bosque latifoliado mixto secundario

Caña de azúcar

Infraestructura

Maíz

Pasto

Rastrojo y vegetación arbustiva

Área poblada

**Notas:**

1. El polígono se dibujó en base a las coordenadas proporcionadas..

2. El proyecto se ubica fuera de los límites del SINAP.

3. El proyecto se ubica en la cuenca hidrográfica No. 130 (Río Parita).

**Capacidad Agrológica**

III

Arable, severas limitaciones en la selección de las plantas, requiere conservación especial o ambas cosas.

**Sistema de Referencia Espacial:**  
Sistema Geodésico Mundial de 1984  
Proyección Universal Transversal de Mercator  
Zona 17 Norte

**Ministerio de Ambiente**  
**Dirección de Información Ambiental**  
**Departamento de Geomática**

**Fuente:**  
- Instituto Nacional de Estadística y Censo  
- Ministerio de Ambiente  
- Imagen ESRI  
- Expediente: DRHE-I-F-31-2021

AT - Octubre-2021