

MINISTERIO DE AMBIENTE
DIRECCION DE INFORMACION AMBIENTAL
Tel. 500-0855 – Ext. 6715/6047

MEMORANDO – DIAM – 01177 – 2021

PARA: **ING. DOMILUIS DOMÍNGUEZ E.**
Director de Evaluación de Impacto Ambiental

Diana A. Laguna C.

DE: **LIC. DIANA A. LAGUNA C.**
Directora

ASUNTO: Verificación de coordenadas

FECHA: Panamá, 26 de octubre de 2021



En atención al memorando **DEEIA-0688-1910-2021**, donde se solicita generar una cartografía que permita determinar, la ubicación del proyecto, correspondiente al Estudio de Impacto Ambiental categoría II, titulado "RESIDENCIAL SANTA ELENA II ETAPA", cuyo promotor es ROYAL CHINA, S.A., le informamos que con los datos proporcionados se determinó lo siguiente:

| Variables | Descripción |
|---|---|
| Residencial | Superficie: 23 ha + 8,613.16 m ² |
| Planta de tratamiento | Superficie: 2,285.53 m ² |
| Puntos | Aire ambiental, Calidad de agua, Punto de descarga, Ruido ambiental. |
| División Política Administrativa | Provincia: Coclé Distrito: Antón Corregimiento: El Chirú |
| Cobertura Boscosa y Uso de la Tierra, año 2012 | <ul style="list-style-type: none"> • Bosque latifoliado mixto secundario • Infraestructura • Pasto • Área Poblada • Rastrojo y vegetación arbustiva. |
| Capacidad Agrológica de los Suelos | <ul style="list-style-type: none"> • Tipo: IV |
| Drenaje | <ul style="list-style-type: none"> • Quebrada Ciénaga Larga. |
| Sistema Nacional de Áreas Protegidas (SINAP) | <ul style="list-style-type: none"> • Fuera del SINAP |

**PROVINCIA DE COCLÉ, DISTRITOS DE ANTÓN,
CORREGIMIENTOS DE EL CHIRÚ, ESTUDIO CAT. II, "RESIDENCIAL
SANTA ELENA II ETAPA".**

MINISTERIO DE AMBIENTE

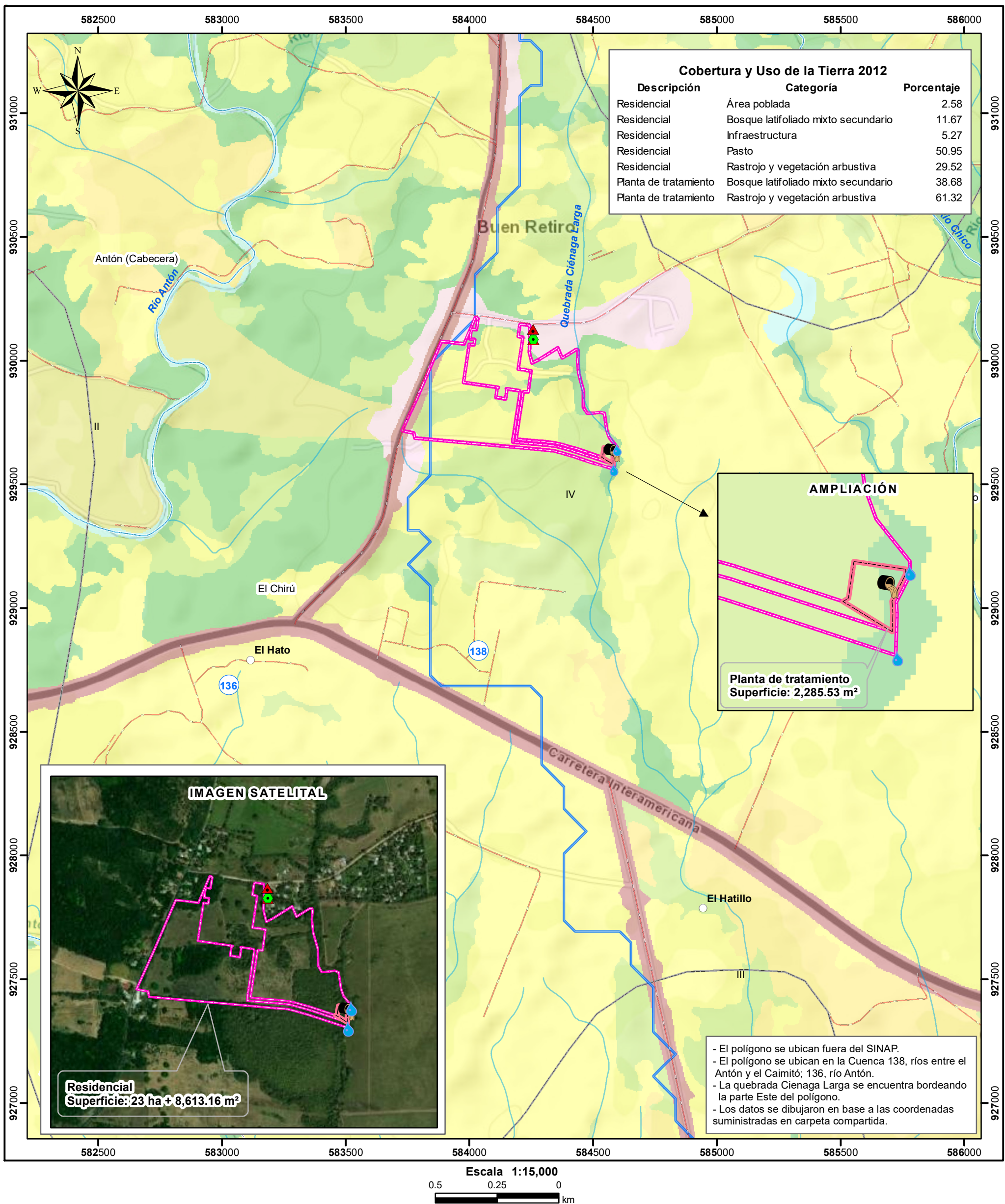

- Lugares Poblados
- Punto**
 - 🌿 Aire ambiental
 - 💧 Calidad de agua
 - 🗑️ Punto de Descarga
 - ⚠️ Ruido ambiental
 - 🌊 Ríos y quebradas
 - 🚰 Red Vial
- Polígonos**
 - 🏠 Residencial
 - 🏭 Planta de tratamiento
 - 📏 Límite de Capacidad Agrológica

Tipo IV-Arable, muy severas limitaciones en la selección de plantas, requiere un manejo muy cuidadoso o ambas cosas.

- Cobertura y Uso de la Tierra 2012**
- Arroz
 - Bosque latifoliado mixto secundario
 - Infraestructura
 - Otro cultivo anual
 - Pasto
 - Rastrojo y vegetación arbustiva
 - Superficie de agua
 - Área poblada
 - Límite de Corregimientos

Sistema de Referencia Espacial:
Sistema Geodésico Mundial de 1984
Proyección Universal Transversal de Mercator
Zona 18 Norte

Ministerio de Ambiente
Dirección de Información Ambiental
Departamento de Geomática

Fuente: - Instituto Nacional de Estadística y Censo
- Ministerio de Ambiente
- Imagen ESRI
- Memorando-DEEIA-0688-1910-2021.