

MINISTERIO DE AMBIENTE  
DIRECCION DE INFORMACION AMBIENTAL  
Tel. 500-0855 – Ext. 6715/6047

MEMORANDO – DIAM – 01202 – 2021

PARA: ING. DOMILUIS DOMÍNGUEZ E.  
Director de Evaluación de Impacto Ambiental

*Diana A. Laguna C.*

DE: LIC. DIANA A. LAGUNA C.  
Directora

ASUNTO: Verificación de coordenadas

FECHA: Panamá, 08 de noviembre de 2021

REPÚBLICA DE PANAMÁ GOBIERNO NACIONAL	MINISTERIO DE AMBIENTE
DEPARTAMENTO DE EVALUACIÓN DE ESTUDIO DE IMPACTO AMBIENTAL	
RECIBIDO	
Por: <i>[Firma]</i>	
Fecha: 8 de noviembre de 2021	
Hora: 9:31 am	

En atención al memorando DEEIA-0710-2710-2021, seguimiento del memorando DEEIA-0537-1708-2021, donde solicita anexar sitios de monitoreo de calidad de suelo y ruido ambiental a la cartografía del proyecto categoría II, titulado "MANEJO Y DESTRUCCIÓN DE DESECHOS PELIGROSOS", cuyo promotor es CRA CENTRO DE REMEDIACIÓN AMBIENTAL, SA., le informamos que con los datos proporcionados se determinó lo siguiente:

Análisis de datos	
Puntos	Calidad de ruido, calidad de suelo
División Política Administrativa	Provincia (s): Colón
	Distrito (s): Colón
	Corregimiento (s): Cristóbal este
Cuencas Hidrográficas	117 (Ríos entre el Chagres y mandinga.)
Drenajes	Afluente del Río Williams
Sistema Nacional de Áreas Protegidas (SINAP)	Fuera de los límites del área protegida Paisaje Protegido Isla Galeta
Cobertura Boscosa y Uso de la Tierra, año 2012	Área poblada
	Bosque latifoliado mixto secundario
Capacidad Agrológica de los Suelos	VI

PROVINCIA DE COLÓN, DISTRITO DE COLÓN, CORREGIMIENTO DE CRISTÓBAL ESTE- "MANEJO Y DESTRUCCIÓN DE DESECHOS PELIGROSOS"

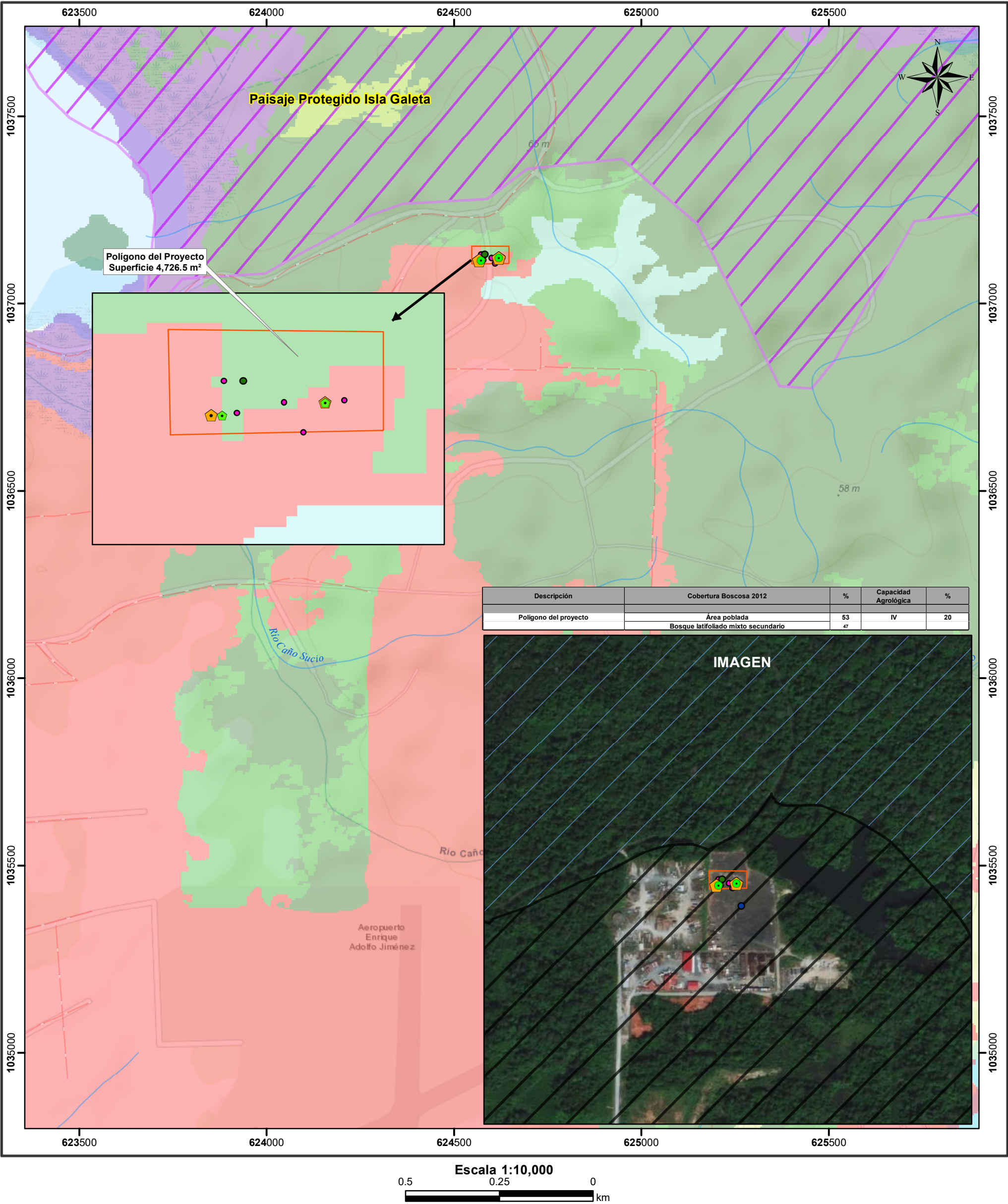

- Lugares Poblados

Monitoreo de suelo

Monitoreo de ruido

Modelación de Emisiones de la Chimenea

Prospección arqueológica

Red Vial

Polígono del proyecto

**Uso Propuesto Ley 21**

Empleo-industrial y oficinas

**Capacidad Agrológica**

VI No arable, con limitaciones severas, apta para pastos, bosques, tierras de reservas.

- Cobertura y Uso de la Tierra 2012**
- Afloramiento rocoso y tierra desnuda
  - Bosque de mangle
  - Bosque latifoliado mixto maduro
  - Bosque latifoliado mixto secundario
  - Rastrojo y vegetación arbustiva
  - Superficie de agua
  - Vegetación herbácea
  - Área poblada
- Nota:**
- El polígono se ubica fuera de los límites del SINAP ( Con una distancia aproximada de 127.8 metros).
  - El polígonos se ubica en la cuenca hidrográfica 117, Ríos entre el Chagres y Mandinga.
  - El polígono se dibujó en base a las coordenadas suministradas.

**Sistema de Referencia Espacial:**  
Sistema Geodésico Mundial de 1984  
Proyección Universal Transversal de Mercator  
Zona 17 Norte

**Ministerio de Ambiente**  
**Dirección de Información Ambiental**  
**Departamento de Geomática**

**Fuente:**  
- Ministerio de Ambiente  
- Mapa Base ESRI