

CORREGIMIENTO DE LOS POZOS (CAB), DISTRITO DE LOS POZOS PROVINCIA DE HERRERA - PROYECTO MERCADO MUNICIPAL DE LOS POZOS

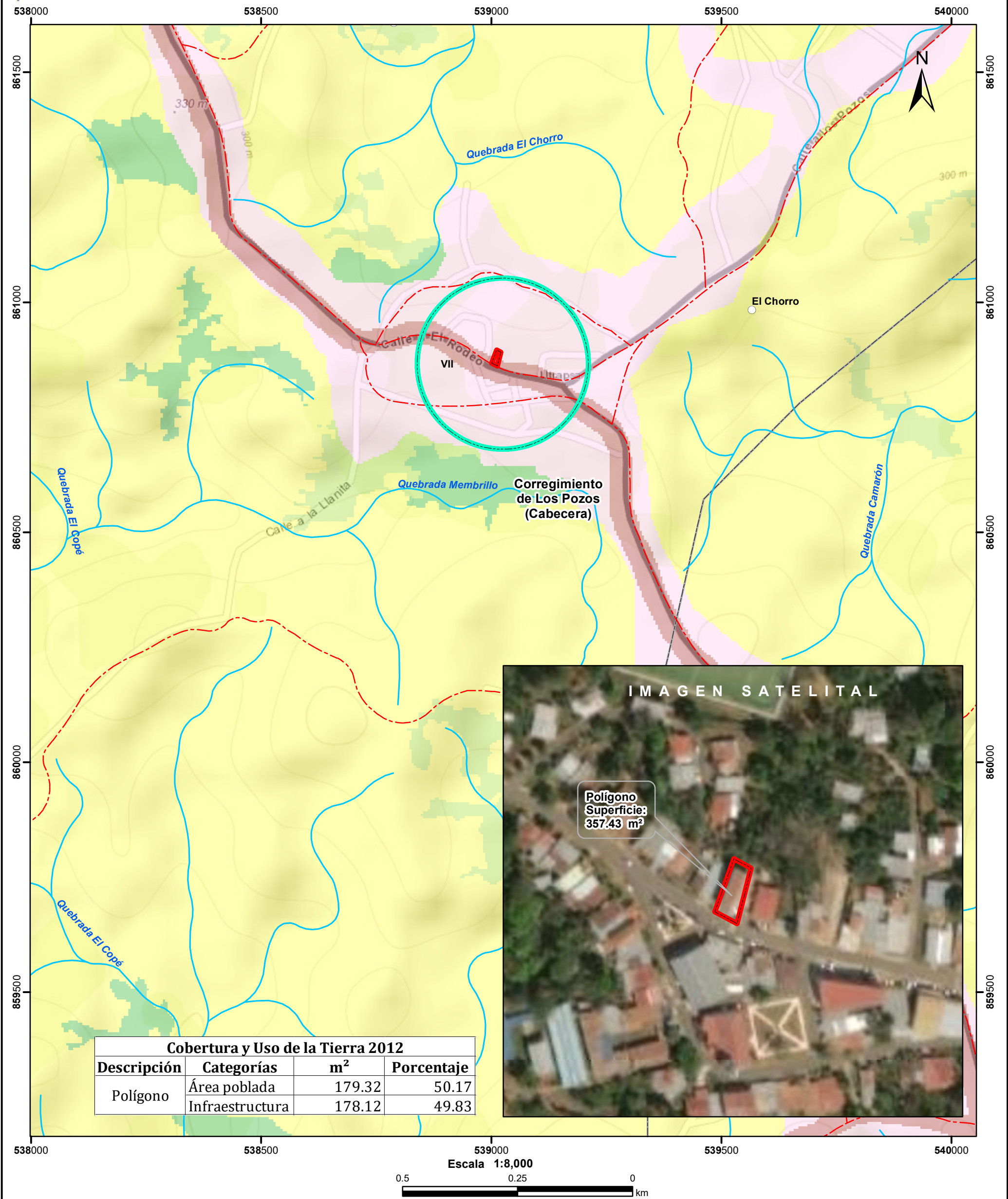

Localización Nacional

Lugares Poblados

Red Vial

Ríos y quebradas

Polígono

Cuenca hidrográfica

Límite de Corregimientos

Límite de Capacidad Agrológica

Cobertura y Uso de la Tierra 2012

Bosque latifoliado mixto secundario

Infraestructura

Pasto

Rastrojo y vegetación arbustiva

Área poblada

Notas:

1. El polígono se dibujó en base a las coordenadas proporcionadas..

2. El proyecto se ubica fuera de los límites del SINAP.

3. El proyecto se ubica en la cuenca hidrográfica No. 128 (Río la Villa).

Capacidad Agrológica

VII

No arable, con limitaciones muy severas, aptas para pastos, bosques, tierras de reserva.

Sistema de Referencia Espacial:

Sistema Geodésico Mundial de 1984

Proyección Universal Transversal de Mercator

Zona 17 Norte

Ministerio de Ambiente

Dirección de Información Ambiental

Departamento de Geomática

Fuente:

- Instituto Nacional de Estadística y Censo

- Ministerio de Ambiente

- Imagen ESRI

- Expediente: DRHE-I-F-33-2021

AT - Noviembre-2021