

**MINISTERIO DE AMBIENTE
DIRECCION DE INFORMACION AMBIENTAL**

Tel. 500-0855 – Ext. 6715/6047

MEMORANDO – DIAM – 01322 – 2021

Para: DOMILUIS DOMÍNGUEZ E.
Director de Evaluación de Impacto Ambiental

Diana G. Laguna C.

De: DIANA LAGUNA
Directora

Asunto: Verificación de Coordenadas

Fecha: Panamá, 02 de diciembre de 2021

 REPÚBLICA DE PANAMÁ GOBIERNO NACIONAL	MINISTERIO DE AMBIENTE
DEPARTAMENTO DE EVALUACIÓN DE ESTUDIO DE IMPACTO AMBIENTAL	
RECIBIDO	
Por: <i>[Signature]</i>	
Fecha: <i>2 de diciembre de 2021</i>	
Hora: <i>1:23 p</i>	

En respuesta al Memorando **DEEIA-0760-2211-2021**, seguimiento del memorando **DEEIA-0400-2106-2021**, donde solicita adicionar a la cartografía generada, nuevas coordenadas del proyecto correspondiente al Estudio de Impacto Ambiental categoría II, denominado “**RESIDENCIAL SIGLO XXI**” con respecto a la posición geográfica, le informamos lo siguiente:

Variables	Descripción
Polígono del proyecto	Superficie: 10 ha + 8755 m ²
Línea	Sistema de alcantarillado dentro del proyecto - 349.6 metros
Puntos	Descargas Pluviales, línea de aguas residuales por el proyecto, punto de conexión con el sistema de alcantarillado existente, tanque de agua
División Política Administrativa	Provincia (s): Herrera
	Distrito (s): Chitré
	Corregimiento (s): San Juan Bautista
Sistema Nacional de Áreas Protegidas (SINAP)	Fuera del SINAP
Cuenca Hidrográfica	128, río La Villa
Cobertura Boscosa y Uso de la Tierra, año 2012	Área poblada, pasto
Capacidad Agrológica de los Suelos	Tipo: III, IV

Atentamente,

Adj. Mapa
DL/aodgc/jm/ma
CC: Departamento de Geomática.

PROVINCIA HERRERA DISTRITO DE CHITRE,
CORREGIMIENTOS DE SAN JUAN BAUTISTA
VERIFICACIÓN DE COORDENADAS
"RESIDENCIAL SIGLO XXI"

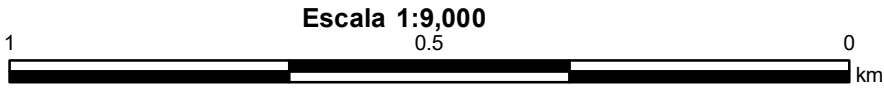
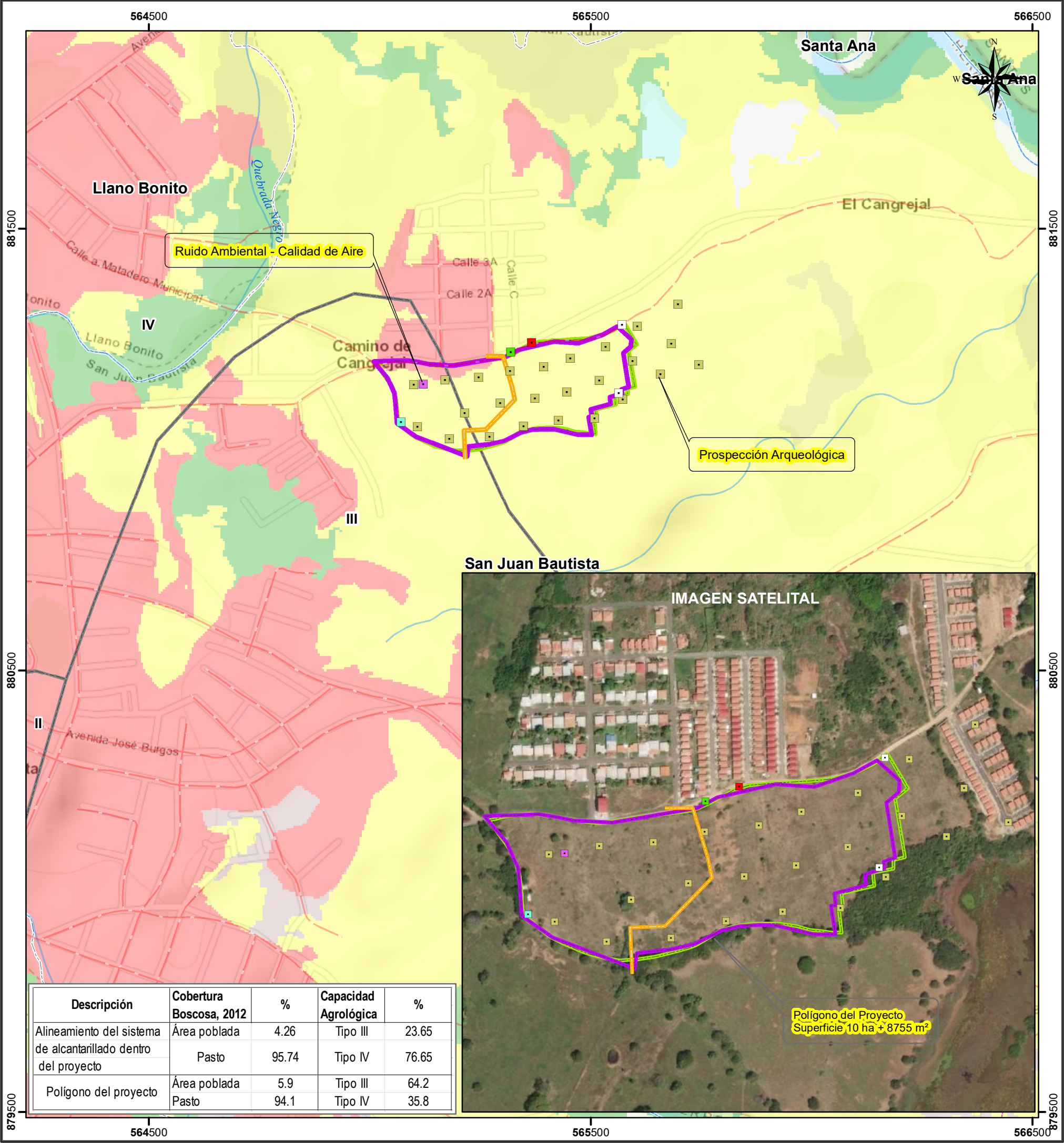

LEYENDA

- Lugares Poblados
- Descargas Pluviales
- Línea de Aguas residuales por el Proyecto
- Punto de Conexión con el sistema de Alcantarillado existente
- Tanque de Agua
- Sistema de alcantarillado dentro del Proyecto
- Red vial
- Polígono del Proyecto
- Ríos y quebradas
- DEEIA-0400-2106-2021
- Prospección Arqueológica
- Ruido Ambiental - Calidad de Aire
- Polígono del Proyecto
- Límites de corregimientos

Cobertura y Uso de la Tierra 2012

- Pasto
- Área poblada
- Límite de Capacidad Agrológica

Capacidad Agrológica

- III Arable, severas limitaciones en la selección de las plantas, requiere conservación especial o ambas cosas.
- IV Arable, muy severas limitaciones en la selección de plantas, requiere un manejo muy cuidadoso o ambas cosas.

Nota:

- El proyecto se encuentra fuera de los límites del SINAP.
- El proyecto se ubica en la cuenca hidrográfica 128, Río La Villa.
- El alineamiento del sistema de alcantarillado dentro del proyecto es de 349.611933 metros.
- Las líneas y polígonos se generaron en base a las coordenadas suministradas.

Sistema de Referencia Espacial:
Sistema Geodésico Mundial de 1984
Proyección Universal Transversal de Mercator
Zona 17 Norte

Ministerio de Ambiente
Dirección de Información Ambiental
Departamento de Geomática

Fuentes:

- Instituto Nacional de Estadística y Censo
- Ministerio de Ambiente
- Imagen ESRI
- Memorando DEEIA-0400-2106-2021
- DEEIA-0760-2211-2021

