

**MINISTERIO DE AMBIENTE
DIRECCION DE INFORMACION AMBIENTAL**

Tel. 500-0855 – Ext. 6715/6047

MEMORANDO – DIAM – 01283 – 2021

Para: Domiluis Domínguez E.
Director de Evaluación de Impacto Ambiental

Diana G. Laguna C.

De: Diana Laguna
Directora

Asunto: Verificación de Coordenadas

Fecha: Panamá, 23 de Noviembre de 2021

 REPÚBLICA DE PANAMÁ GOBIERNO NACIONAL	MINISTERIO DE AMBIENTE
DEPARTAMENTO DE EVALUACIÓN DE ESTUDIO DE IMPACTO AMBIENTAL	
RECIBIDO	
Por: <i>[Signature]</i>	
Fecha: 23 de noviembre de 2021	
Hora: 3:56 pm	

En respuesta al Memorando DEEIA-0754-1711-2021, en donde se solicita generar una cartografía para determinar la ubicación del proyecto categoría II, titulado “PUNTO DE CONTROL”, le informamos lo siguiente:

Variables	Descripción
Polígono 1	Superficie: 7 ha + 3,512.8 m ²
Puntos	Prospección arqueológica, Inventario forestal
División Política Administrativa	Provincia (s): Panamá Oeste
	Distrito (s): Arraiján
	Corregimiento (s): Veracruz
Sistema Nacional de Áreas Protegidas (SINAP)	Fuera del SINAP.
Cuenca Hidrográfica	142, ríos entre el Caimito y el Juan Díaz
Cobertura Boscosa y Uso de la Tierra, año 2012	Área poblada, Bosque latifoliado mixto maduro, Bosque latifoliado mixto secundario
Capacidad Agrológica de los Suelos	Tipo: IV
Uso Propuesto - Ley 21	Empleo-industrial y oficinas

Adj. Mapa
DL/aodgc/cas/ma
CC: Departamento de Geomática.

PROVINCIA PANAMÁ OESTE ,DISTRITO ARRAIJÁN, CORREGIMIENTO DE VERACRUZ - "PUNTO DE CONTROL"

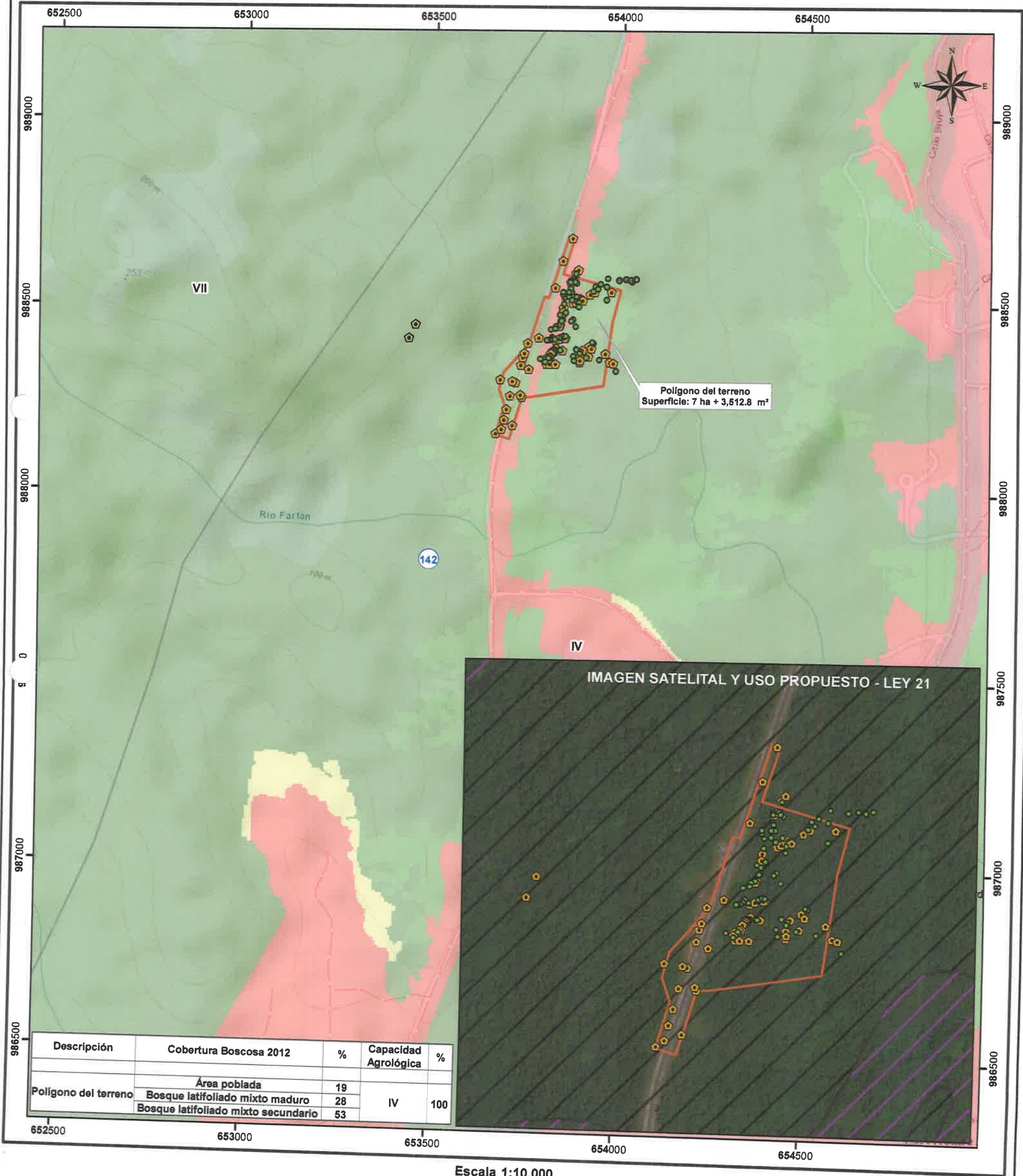

Escala 1:10,000
0.5 0.25 0 km

LEYENDA



- Lugares Poblados
- Inventario forestal
- ⬢ Prospección arqueológica
- Red Vial
- Ríos y Quebradas
- ⬢ Polígono del terreno
- Uso Propuesto Ley 21**
- ▨ Área verde urbana
- ▨ Empleo-industrial y oficinas
- Capacidad Agrológica**
- IV Arable, muy severas limitaciones en la selección de plantas, requiere un manejo muy cuidadoso o ambas cosas

- Cobertura y Uso de la Tierra 2012**
- ▨ Bosque latifoliado mixto maduro
 - ▨ Bosque latifoliado mixto secundario
 - ▨ Infraestructura
 - ▨ Vegetación herbácea
 - ▨ Área poblada
 - ▨ Límite de Capacidad Agrológica

Nota:
1. Los puntos y polígono se ubican fuera de los límites del SINAP.
2. Puntos y Polígono se ubican en la cuenca hidrográfica 142, ríos entre el Caimito y el Juan Díaz.
3. Los datos puntuales y el polígono se verificaron en base a las coordenadas suministradas.

Sistema de Referencia Espacial:
Sistema Geodésico Mundial de 1984
Proyección Universal Transversal de Mercator
Zona 17 Norte

Ministerio de Ambiente
Dirección de Información Ambiental
Departamento de Geomática

Fuente:
- Ministerio de Ambiente
- Mapa Base ESRI
- DEEIA-0754-1711-2021